

# 1 : GRP Thibault de Champagne au nord de Sézanne

Tourisme - Patrimoine

covisibilité avec la ville (SPR) notamment l'église MH entre l'antenne et la ferme de Sans-Soucis

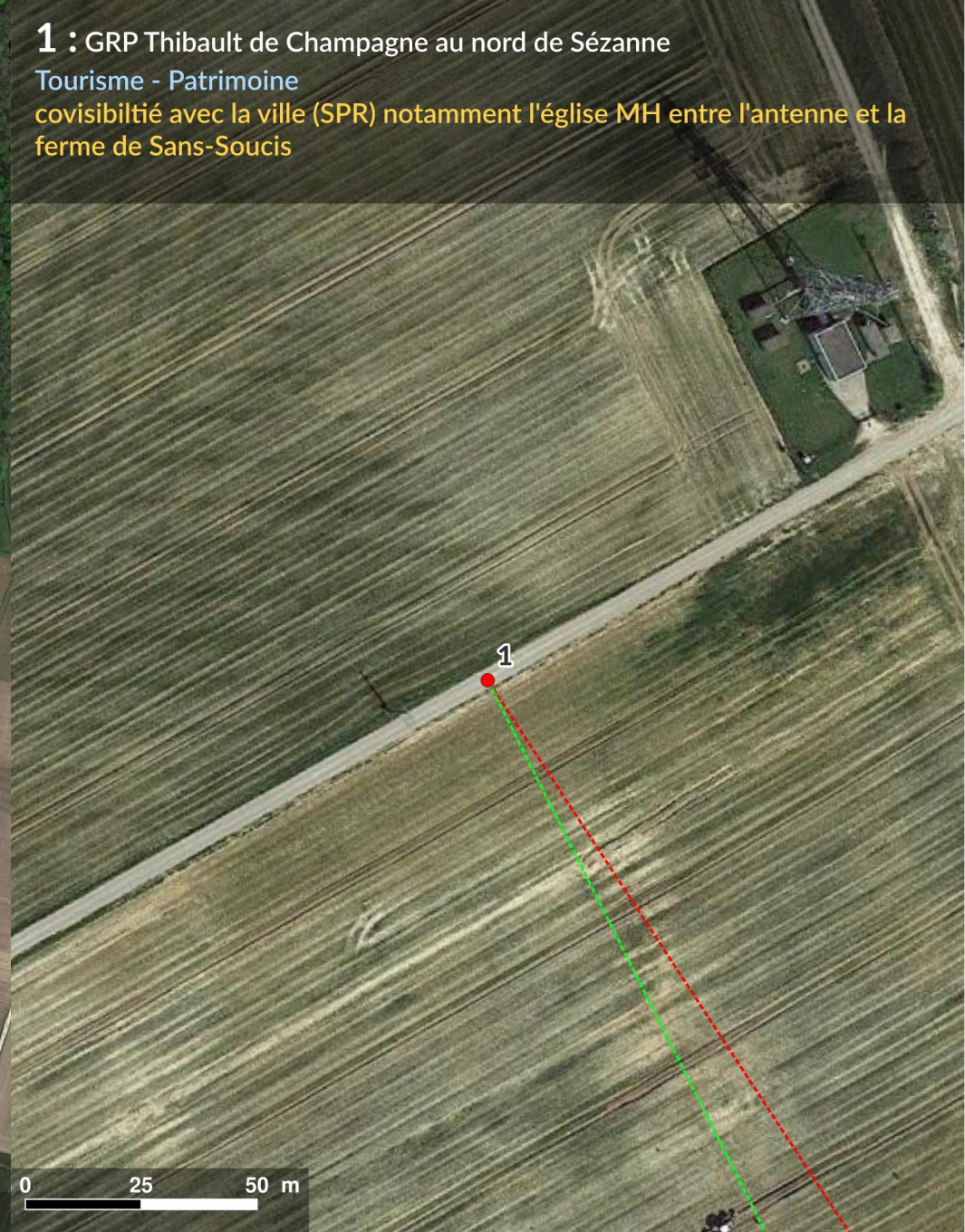



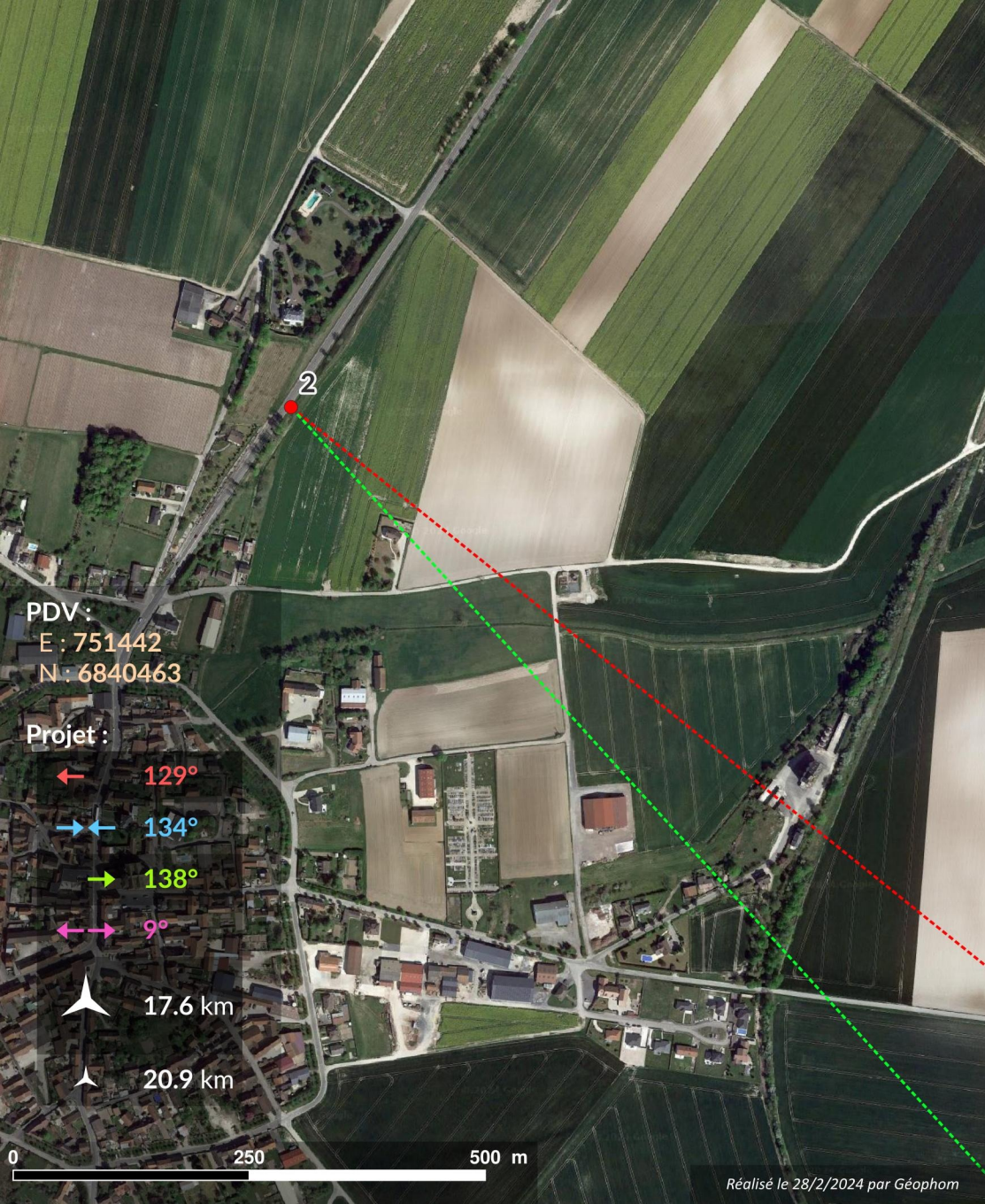







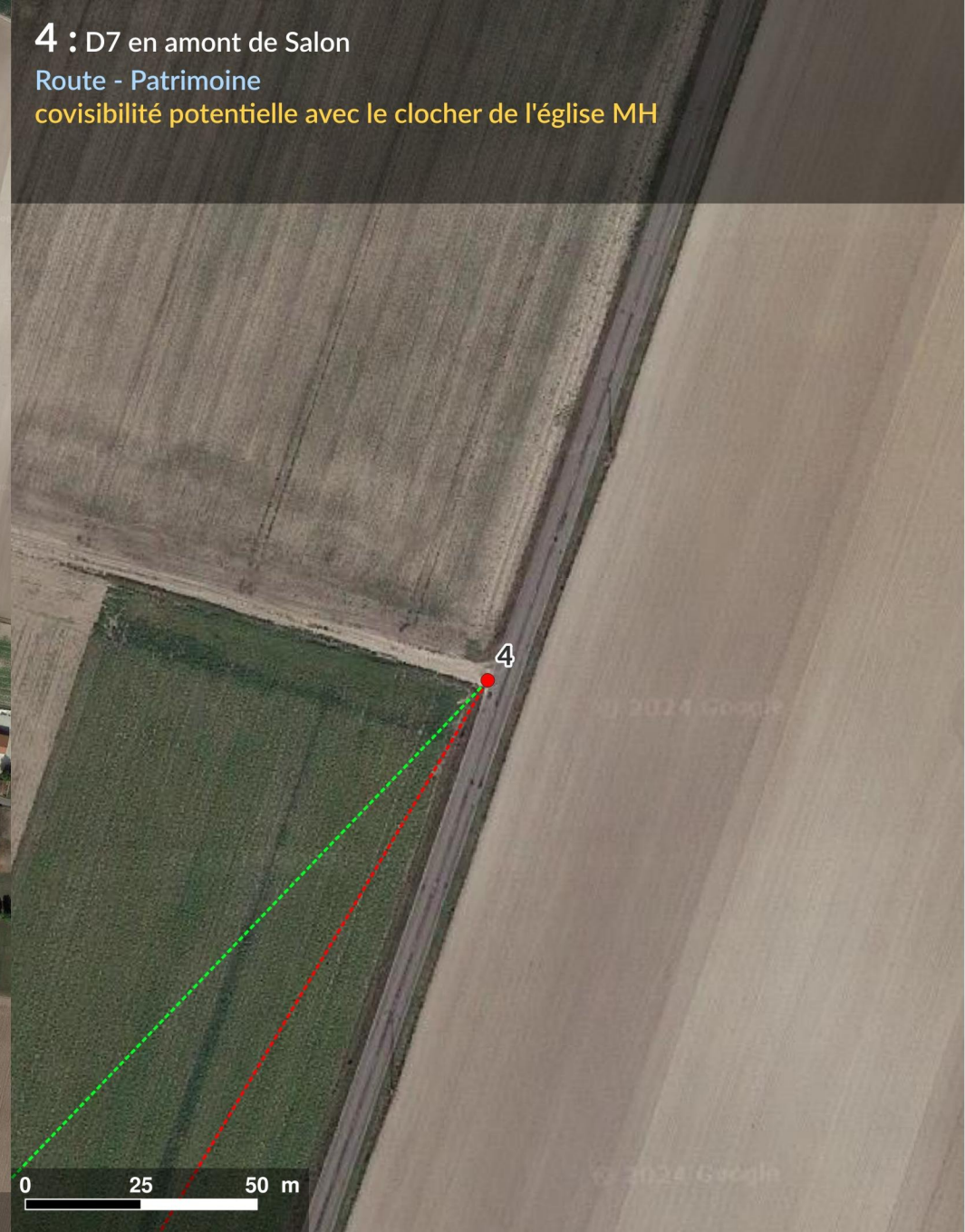

4 : D7 en amont de Salon  
Route - Patrimoine  
covisibilité potentielle avec le clocher de l'église MH



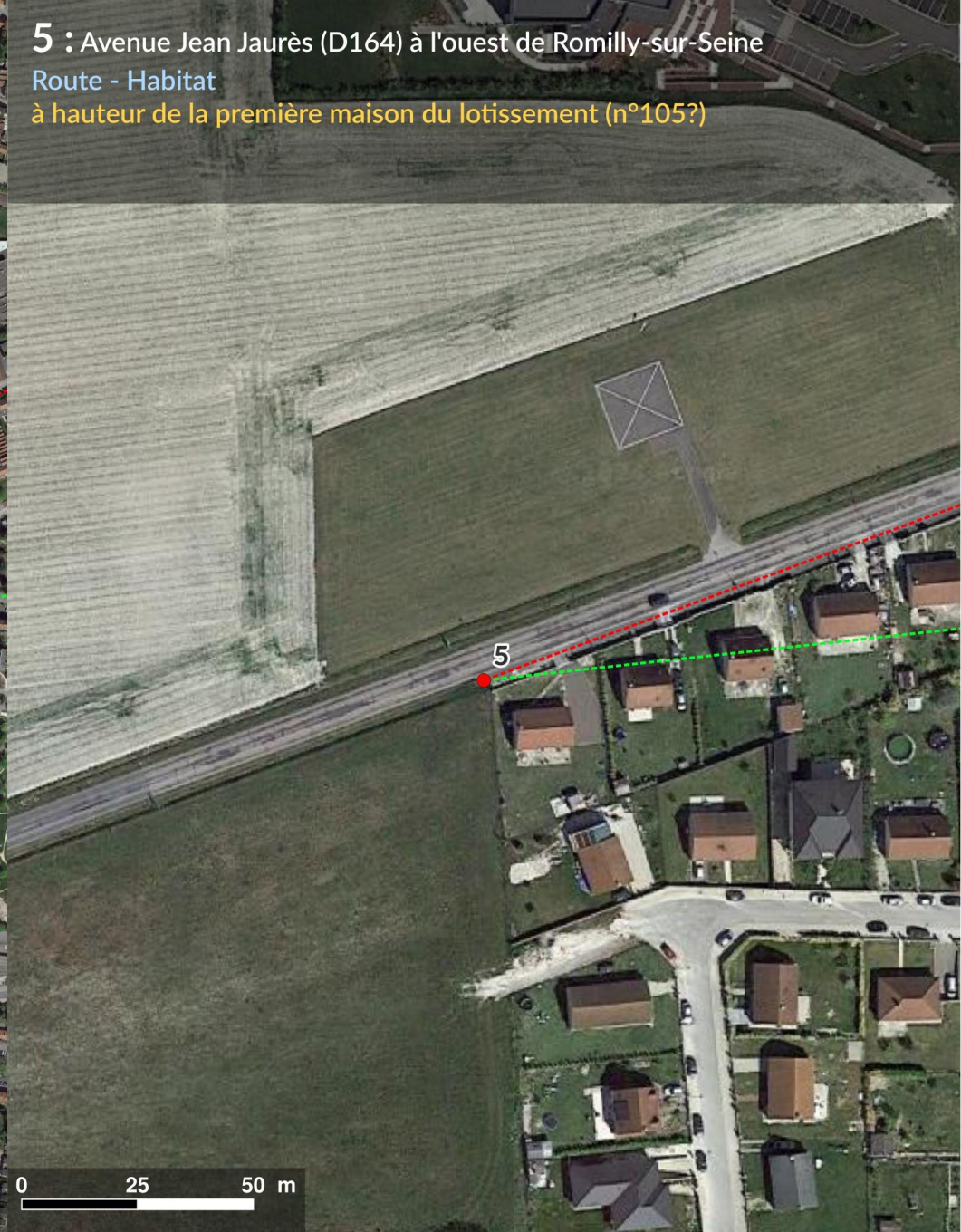











## 8 : Nord-est d'Orvilliers-Saint-Julien

Habitat

à hauteur du 38 rue de la Libération (D7)

PDV :  
E : 761658  
N : 6816422

Projet :

- ← 13°
- ←← 20°
- 27°
- ↔ 14.3°

9.9 km

13 km

0 250 500 m

Réalisé le 28/2/2024 par Géophom

0 25 50 m



9 : Rue du Prieuré (D215) en entrée ouest de Saint-Mesmin  
Habitat  
un peu en amont du panneau communal et des premières habitations

PDV :  
E : 767926  
N : 6816094

Projet :

←	341°
↔	347°
→	353°
↔	12°
▲	9.7 km
▲	13 km

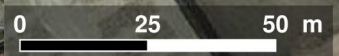
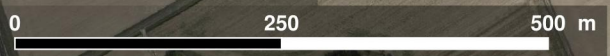



**10** : Rue de Chily (D20) au nord-ouest de Saint-Mesmin  
Route - Habitat  
à hauteur du n°75

PDV :  
E : 767344  
N : 6815713

Projet :

← 344°

↔ 350°

→ 356°

↔ 11.5°

▲ 10 km

▲ 13.3 km

0 250 500 m

Réalisé le 28/2/2024 par Géophom

0 25 50 m



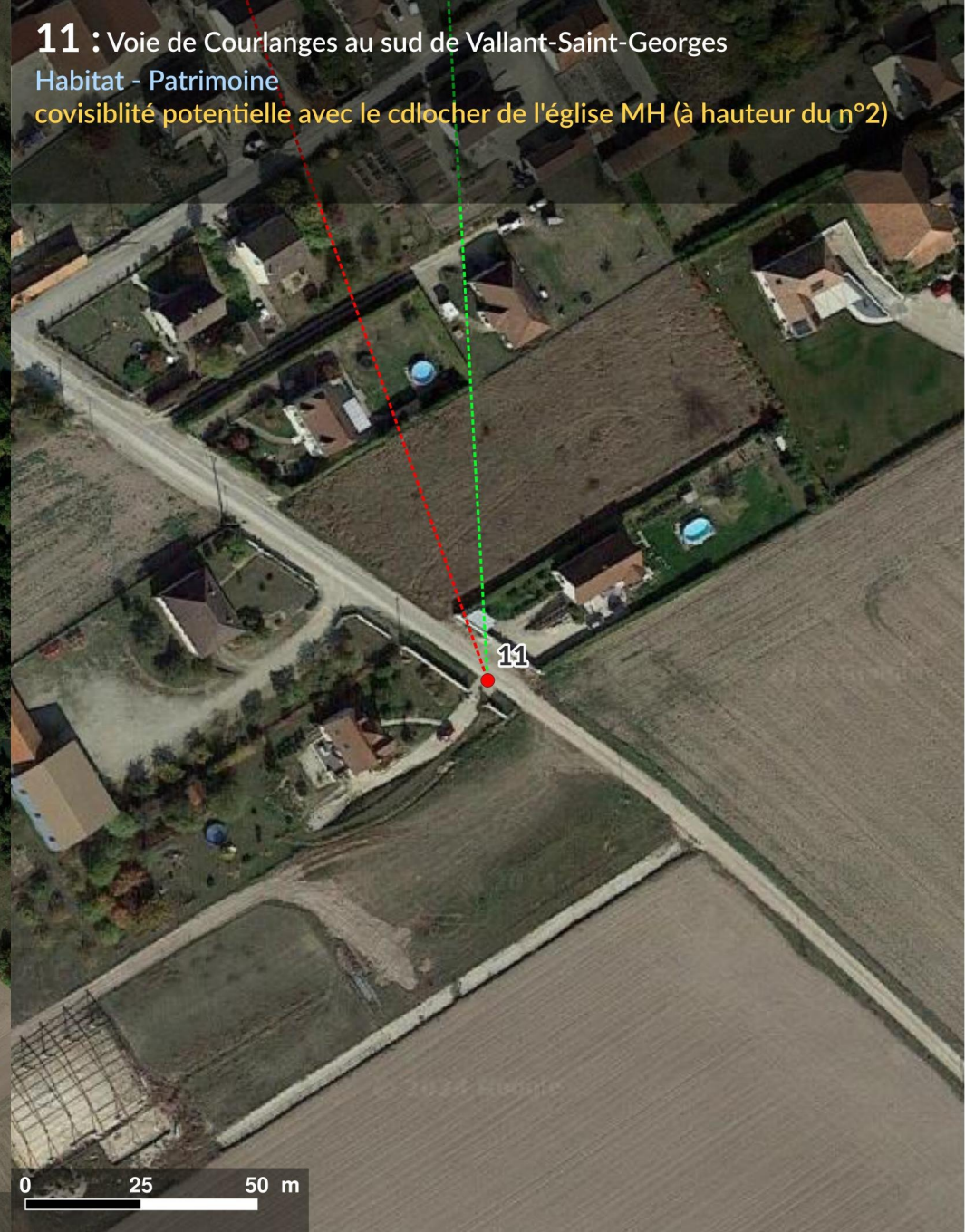



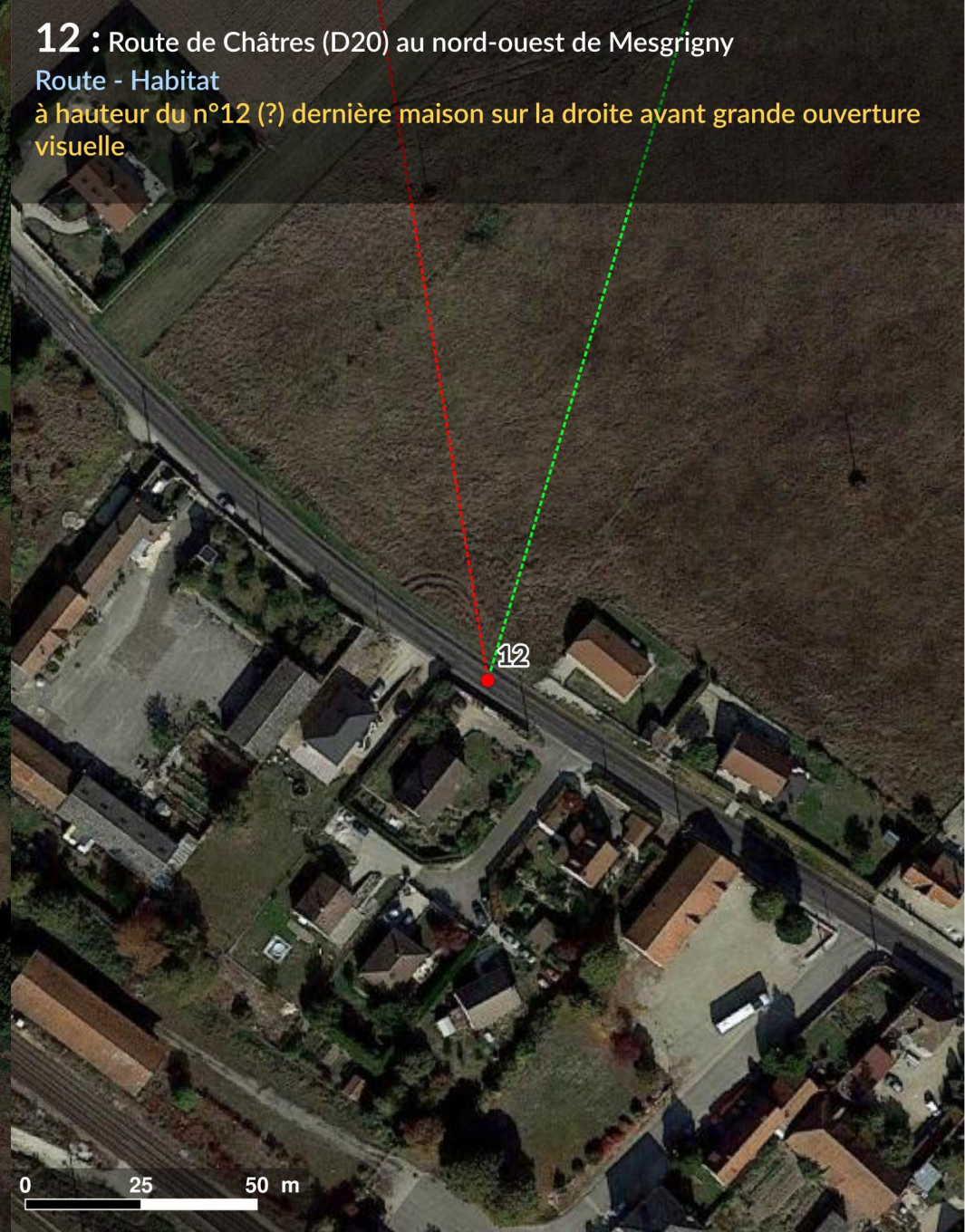
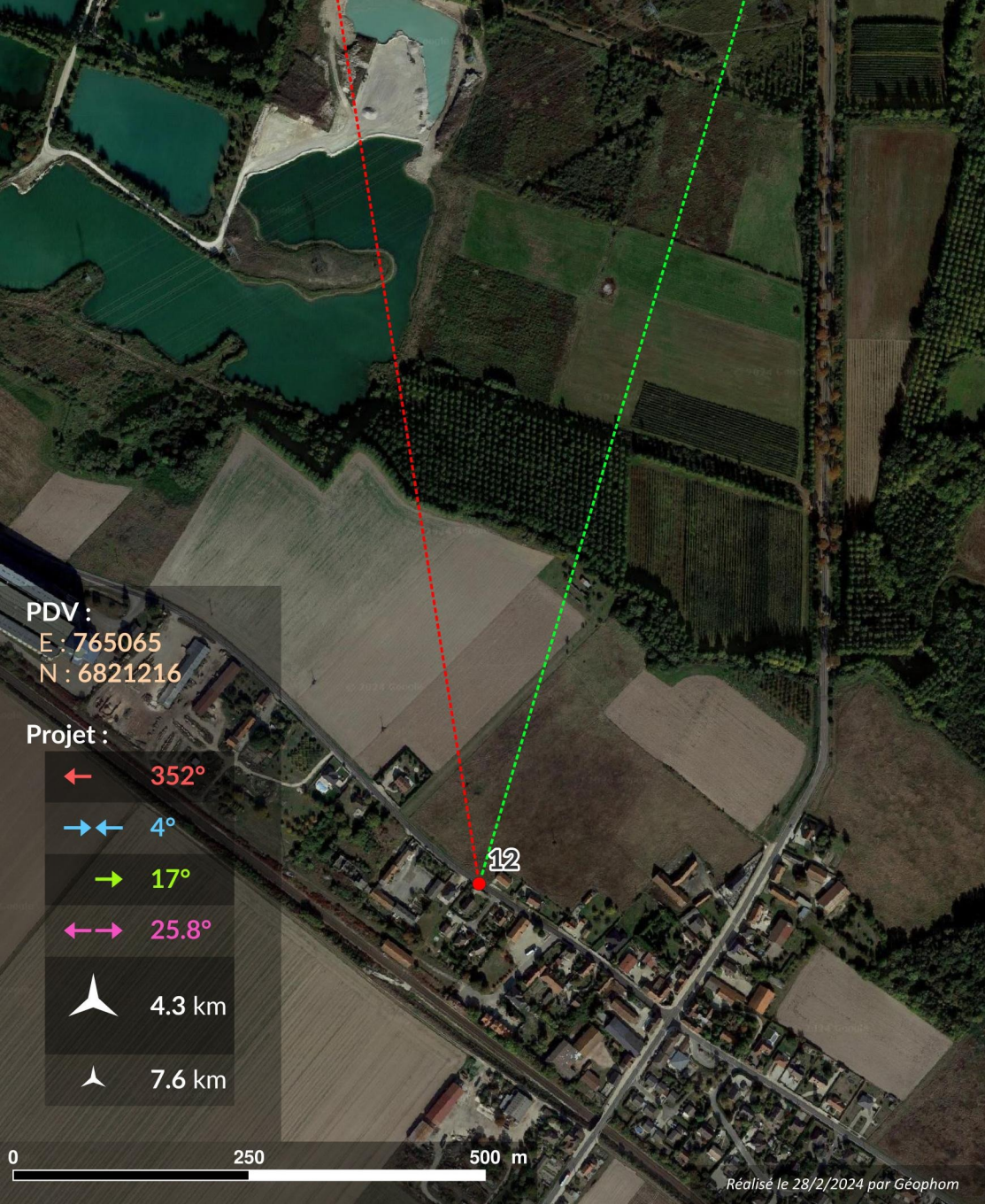

**12 : Route de Châtres (D20) au nord-ouest de Mesgrigny**

**Route - Habitat**

à hauteur du n°12 (?) dernière maison sur la droite avant grande ouverture visuelle



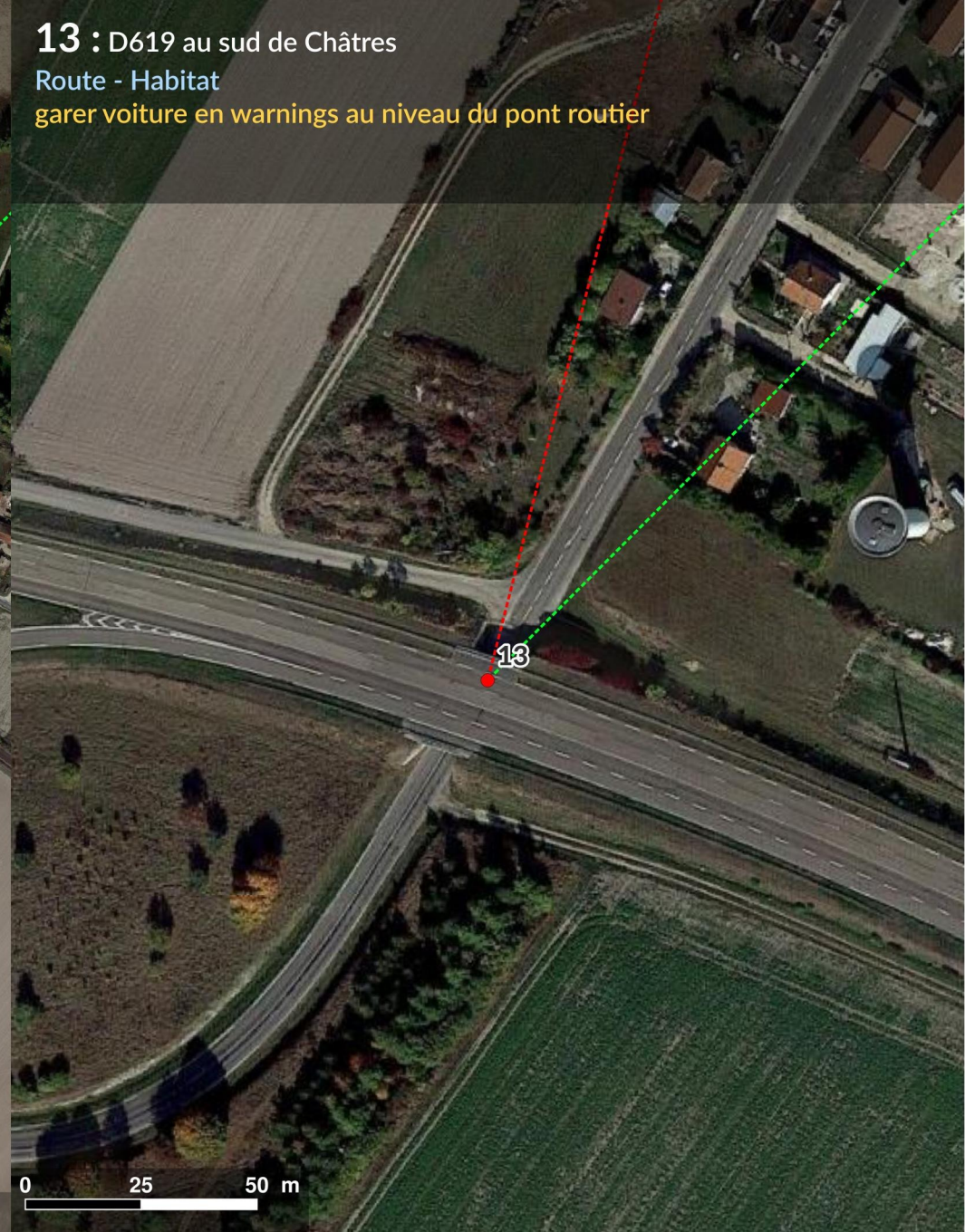

**13** : D619 au sud de Châtres

Route - Habitat

garer voiture en warnings au niveau du pont routier



14 : Ouest de Châtres

Habitat

rue du Champ Potet lisière sud-est diu lotissement

PDV :

E : 762090

N : 6822706

Projet :

← 22°

↔ 38°

→ 54°

↔ 32.3°

↗ 4.2 km

↗ 7.2 km

0 250 500 m

Réalisé le 28/2/2024 par Géophom

0 25 50 m



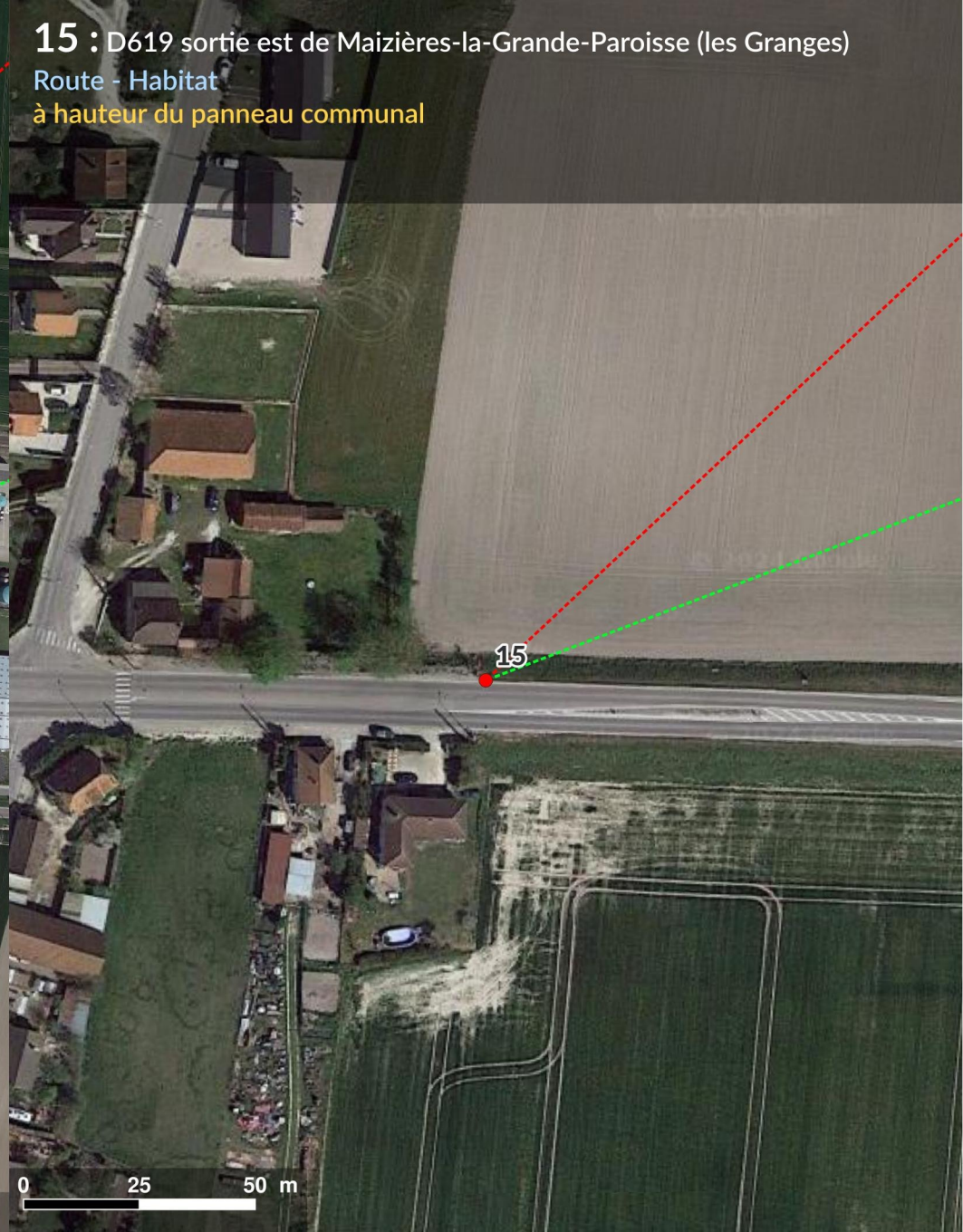



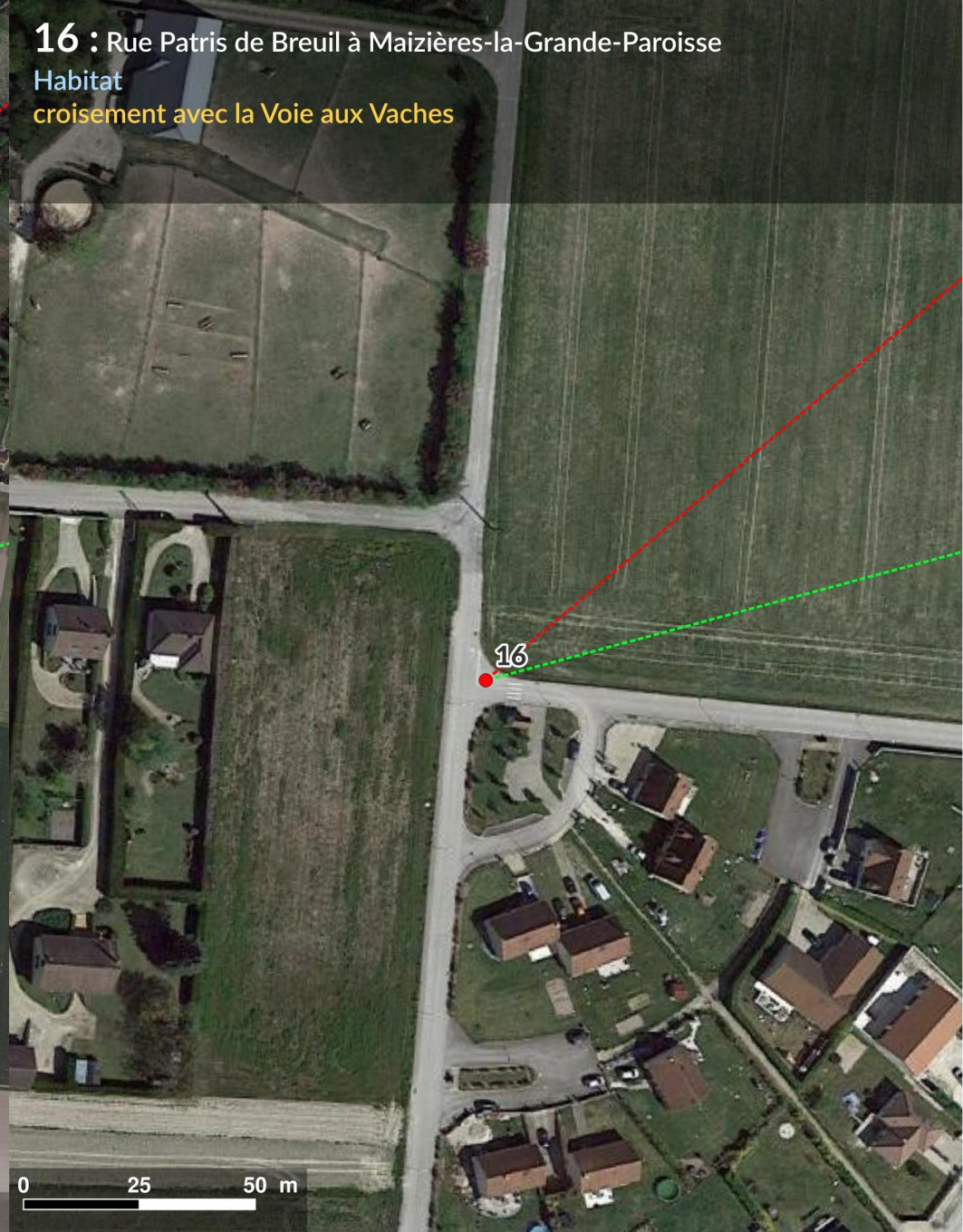



# 17 : Rue Principale (D51) à Baudement Route - Habitat

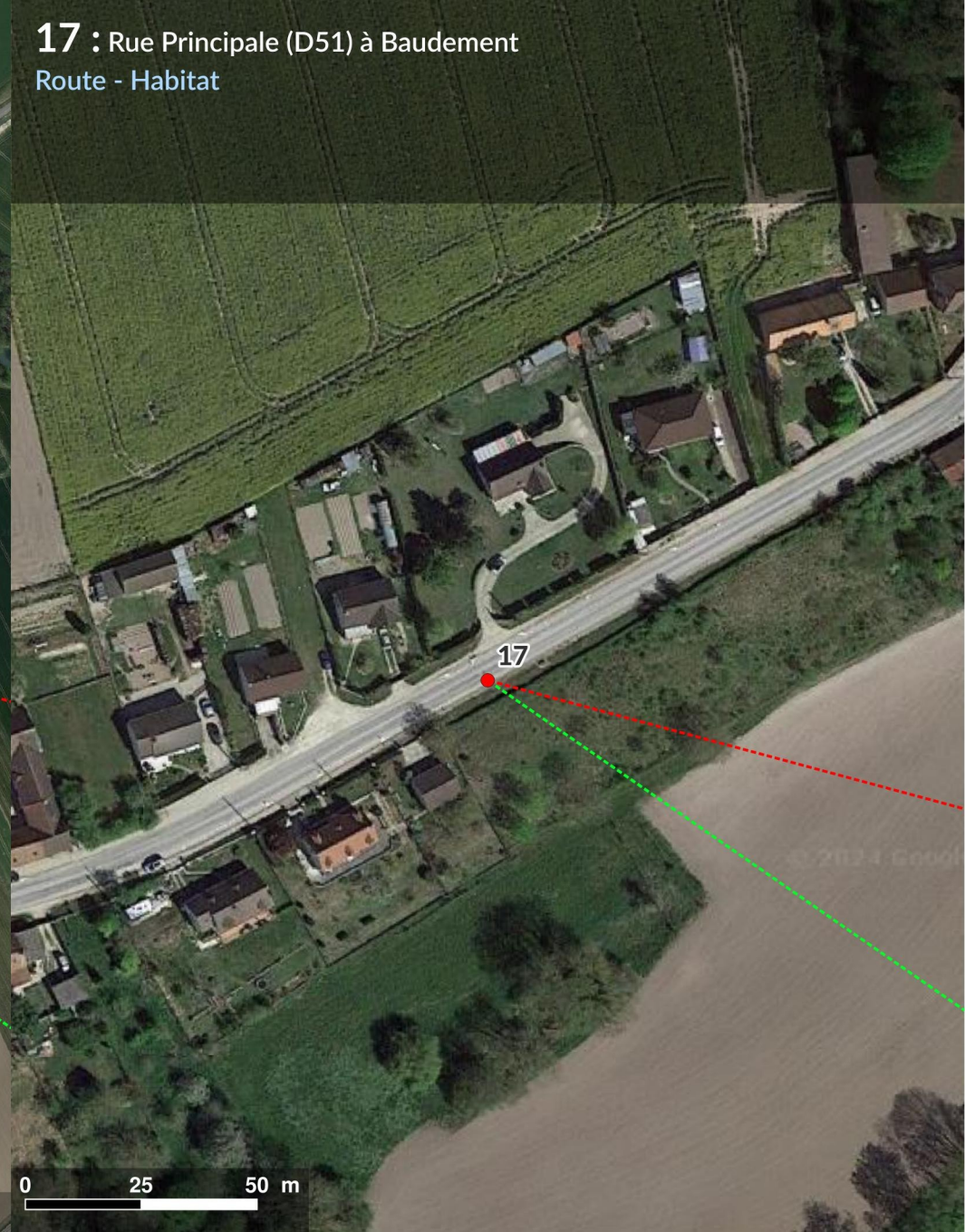



# 18 : D373 à l'est d'Allemanche

Route  
croisement routier

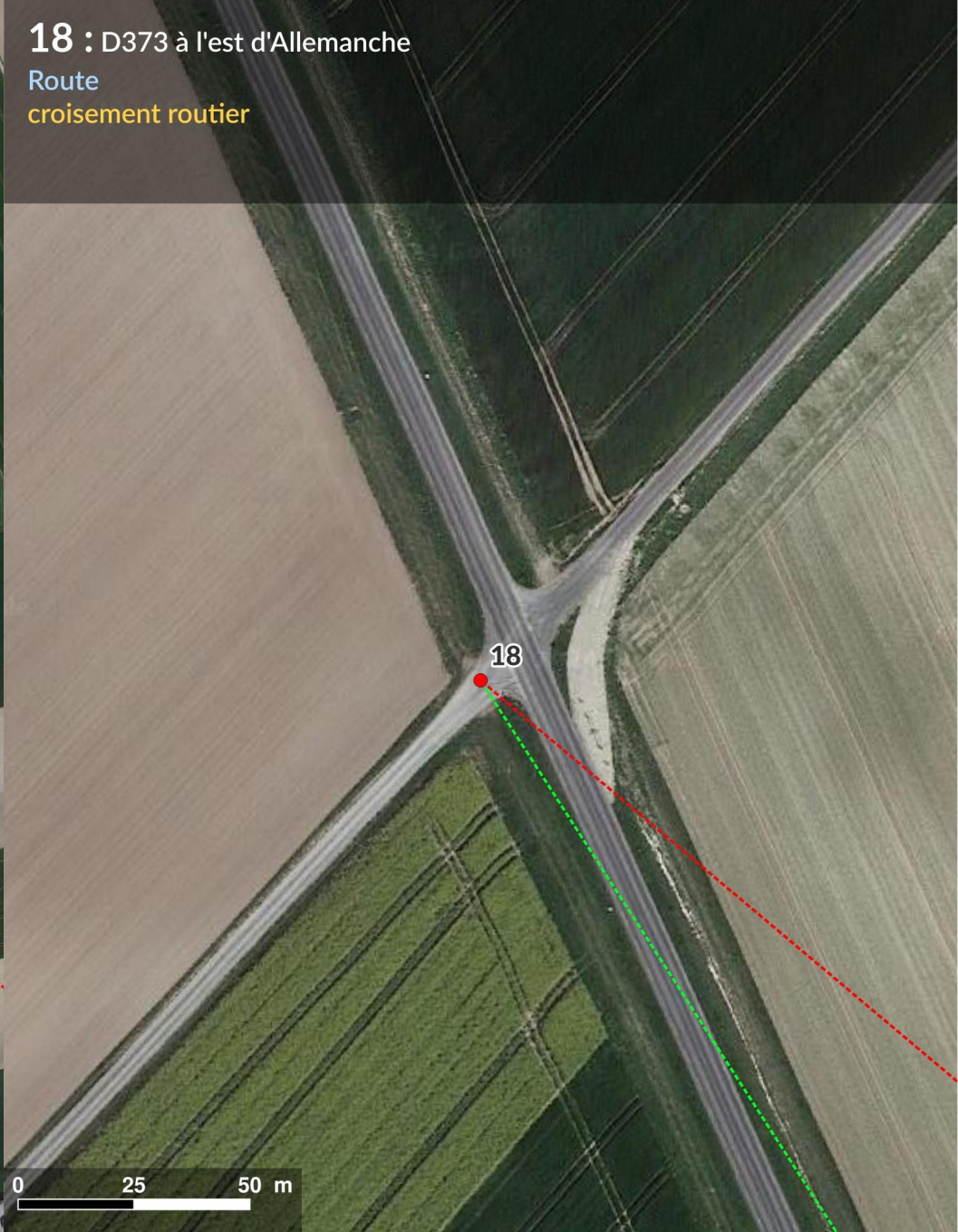



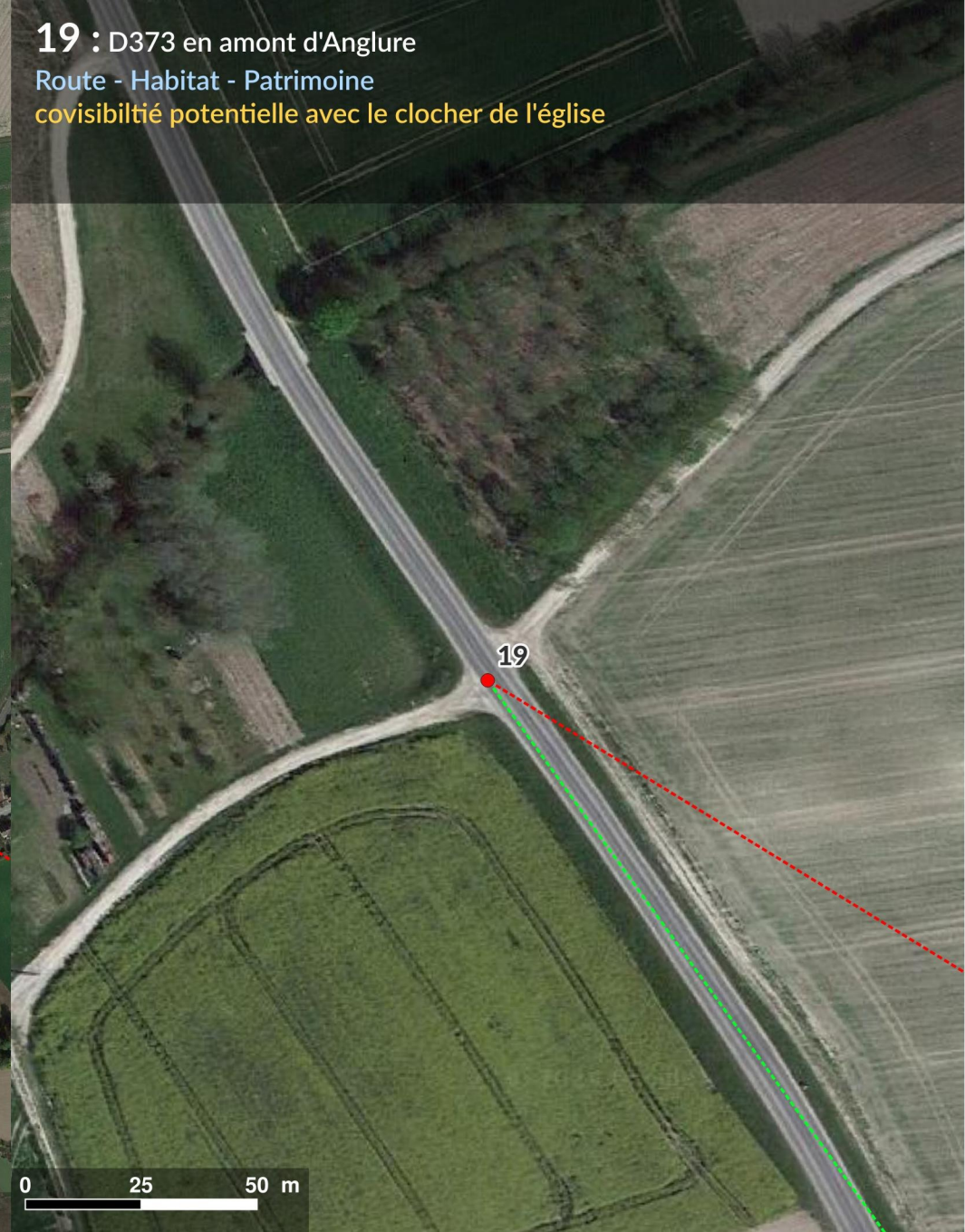



20 : D5 aux abords de l'église de La Chapelle-Lasson  
Route - Patrimoine

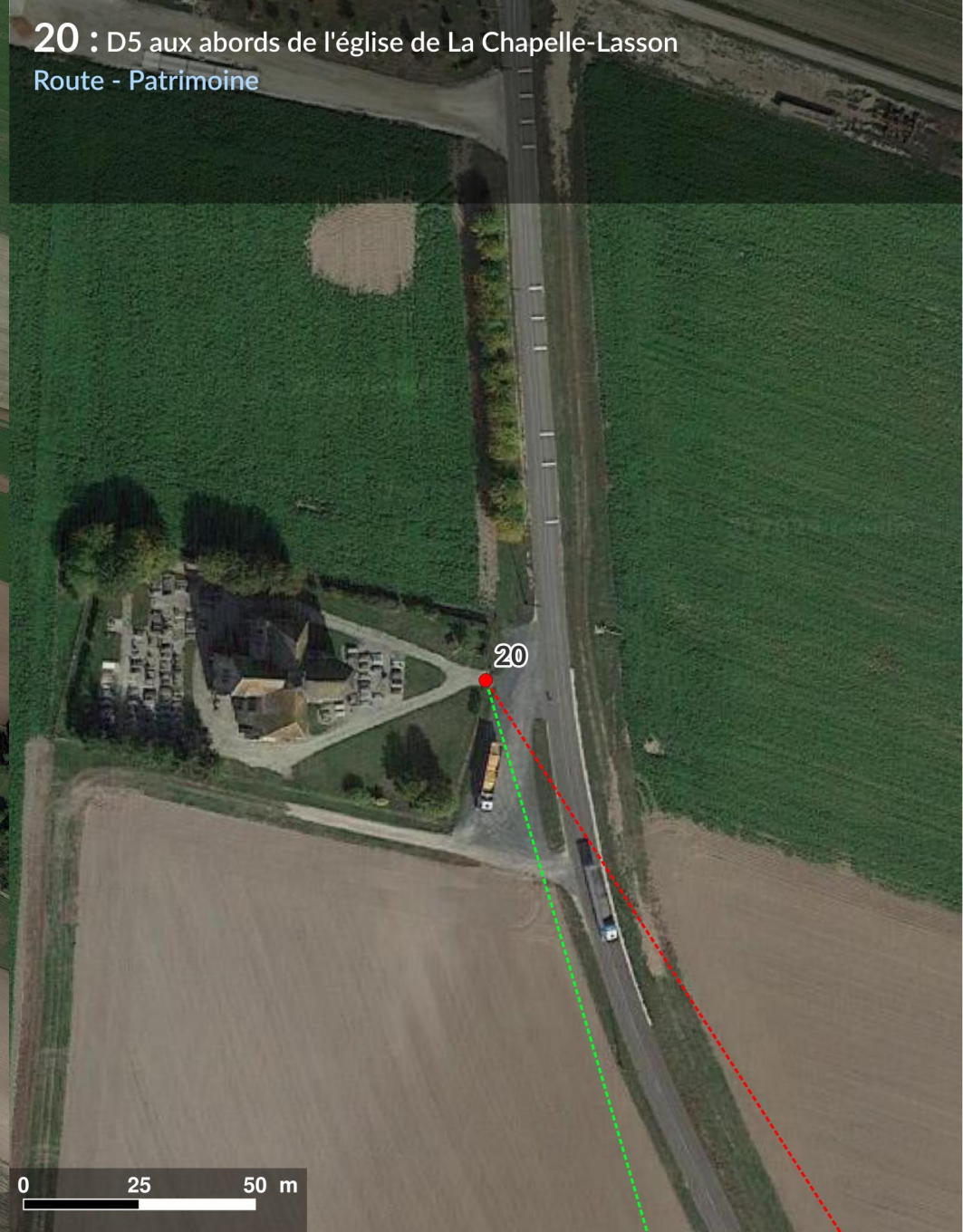







## 22 : Rue de Belle Assise (D373) à l'ouest de Granges-sur-Aube Route - Habitat





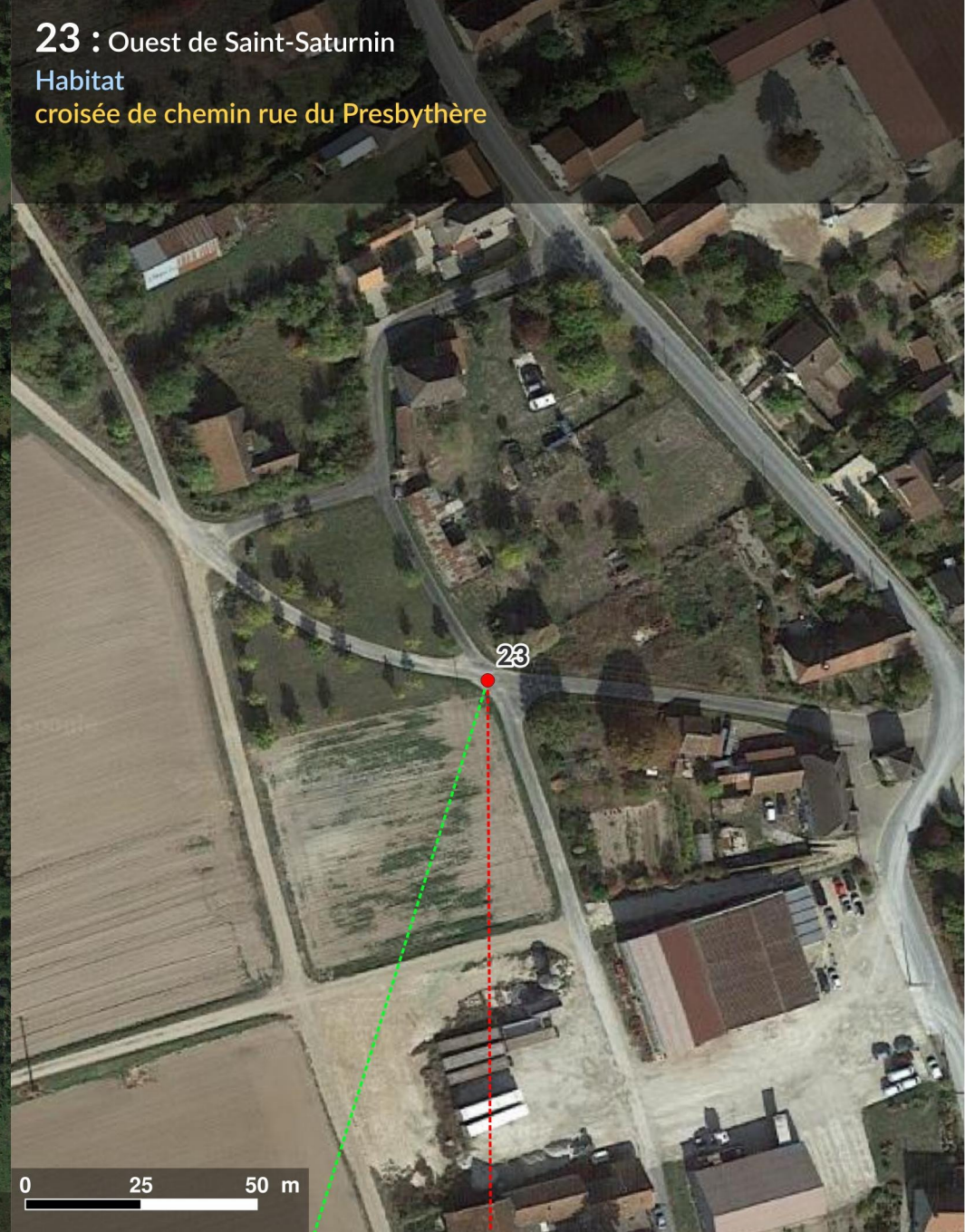



## 24 : Rue du Bout de la Ville (D9) en sortie sud de Saint-Saturnin Habitat

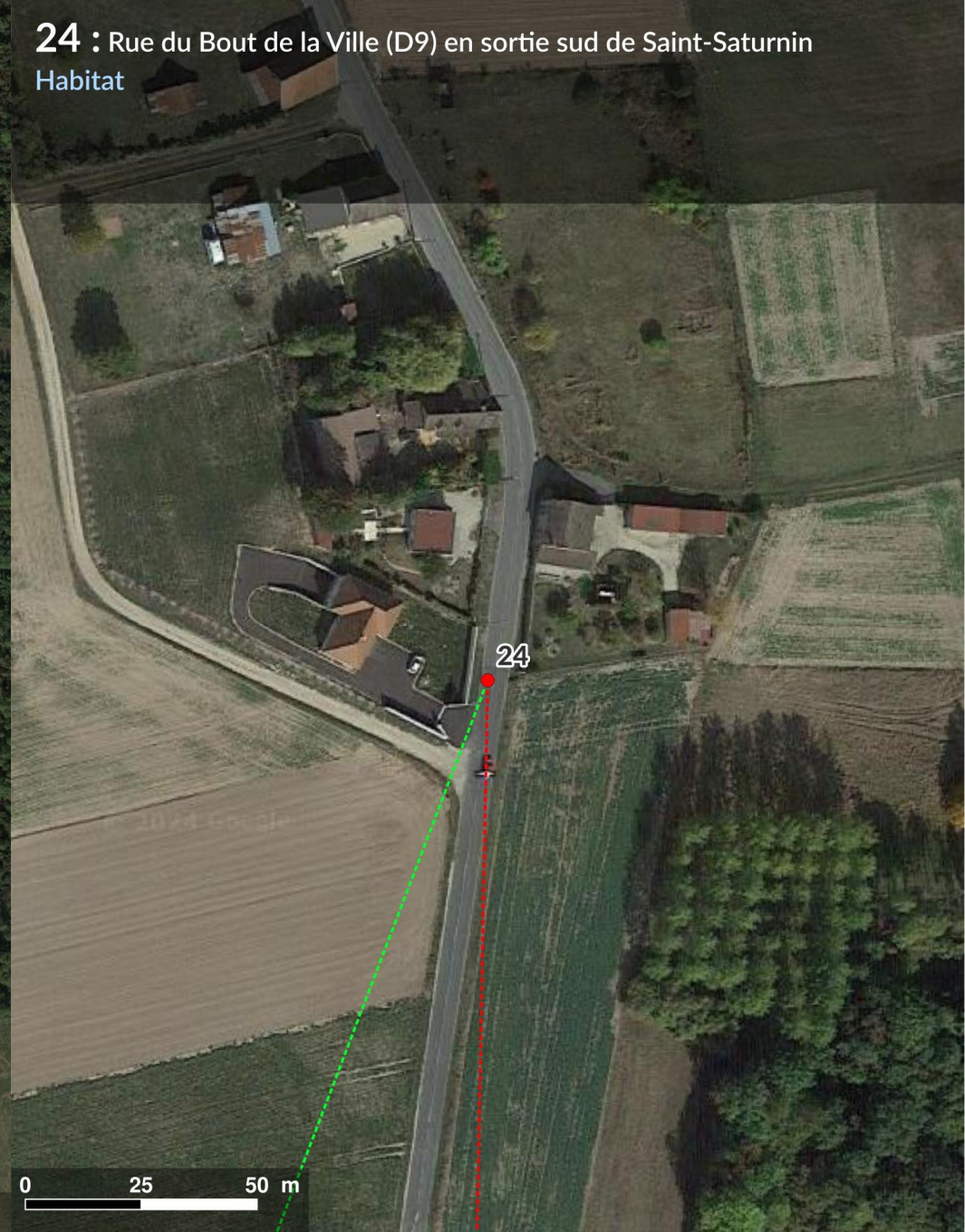
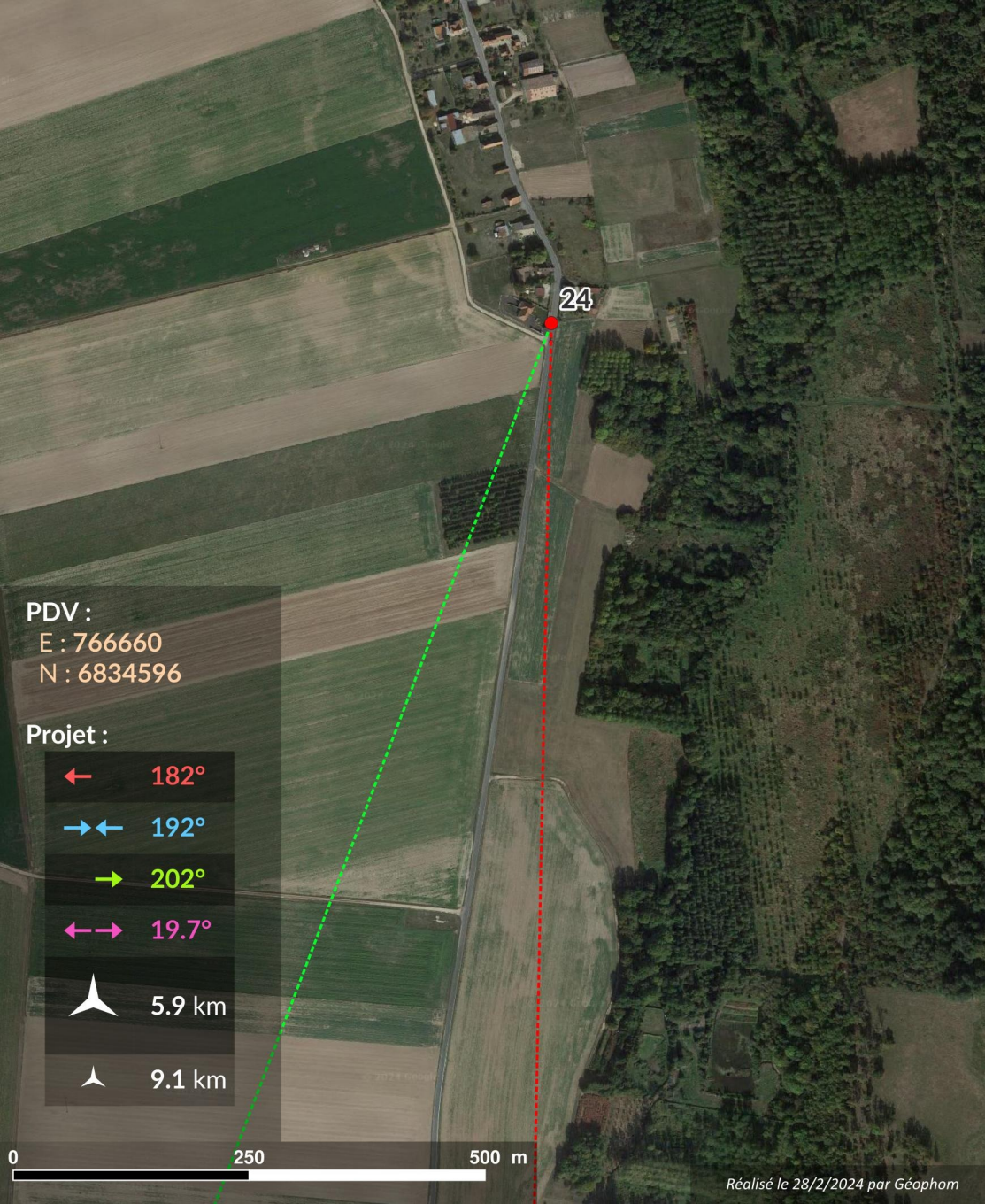



## 25 : Ouest de Vouarces Habitat

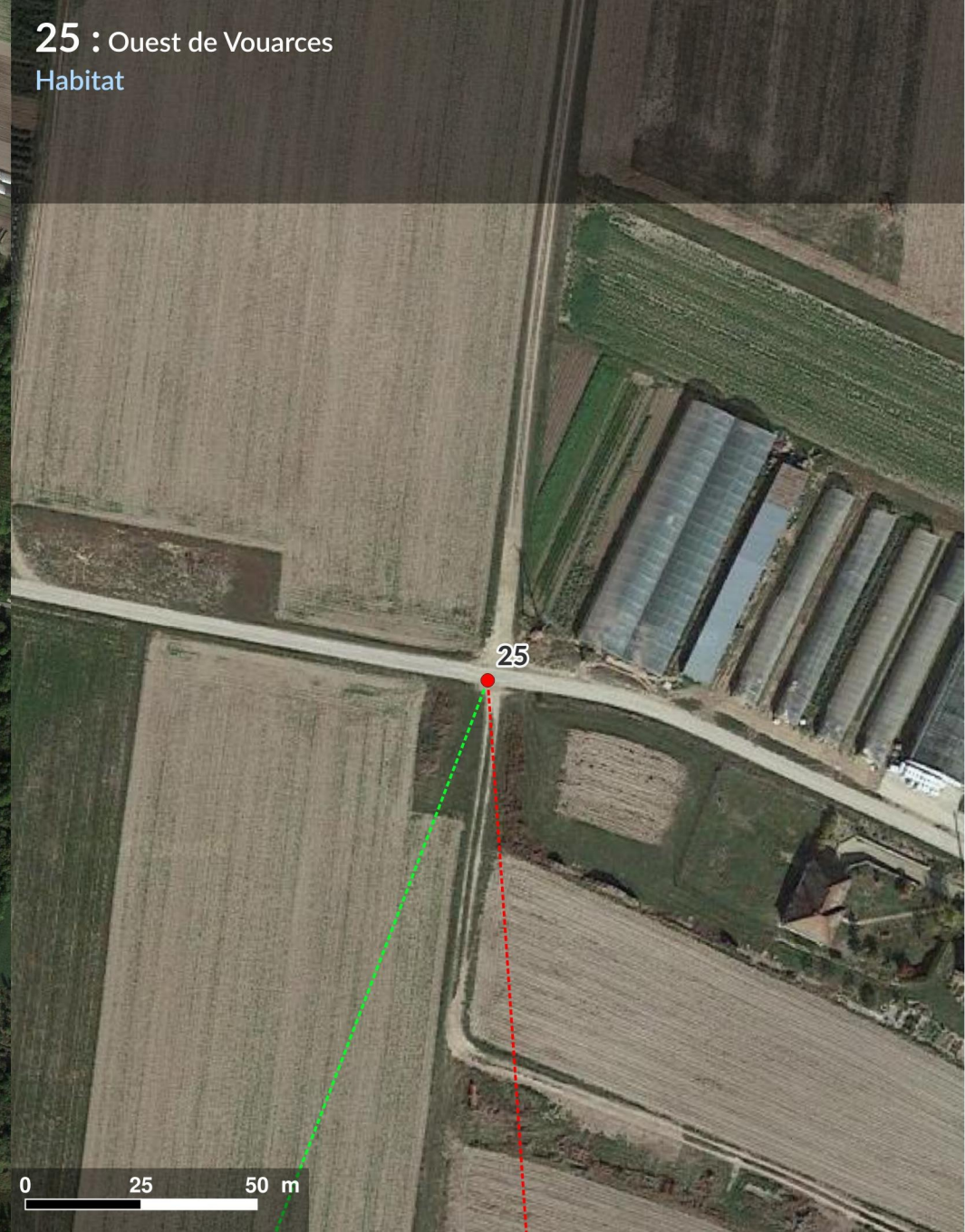
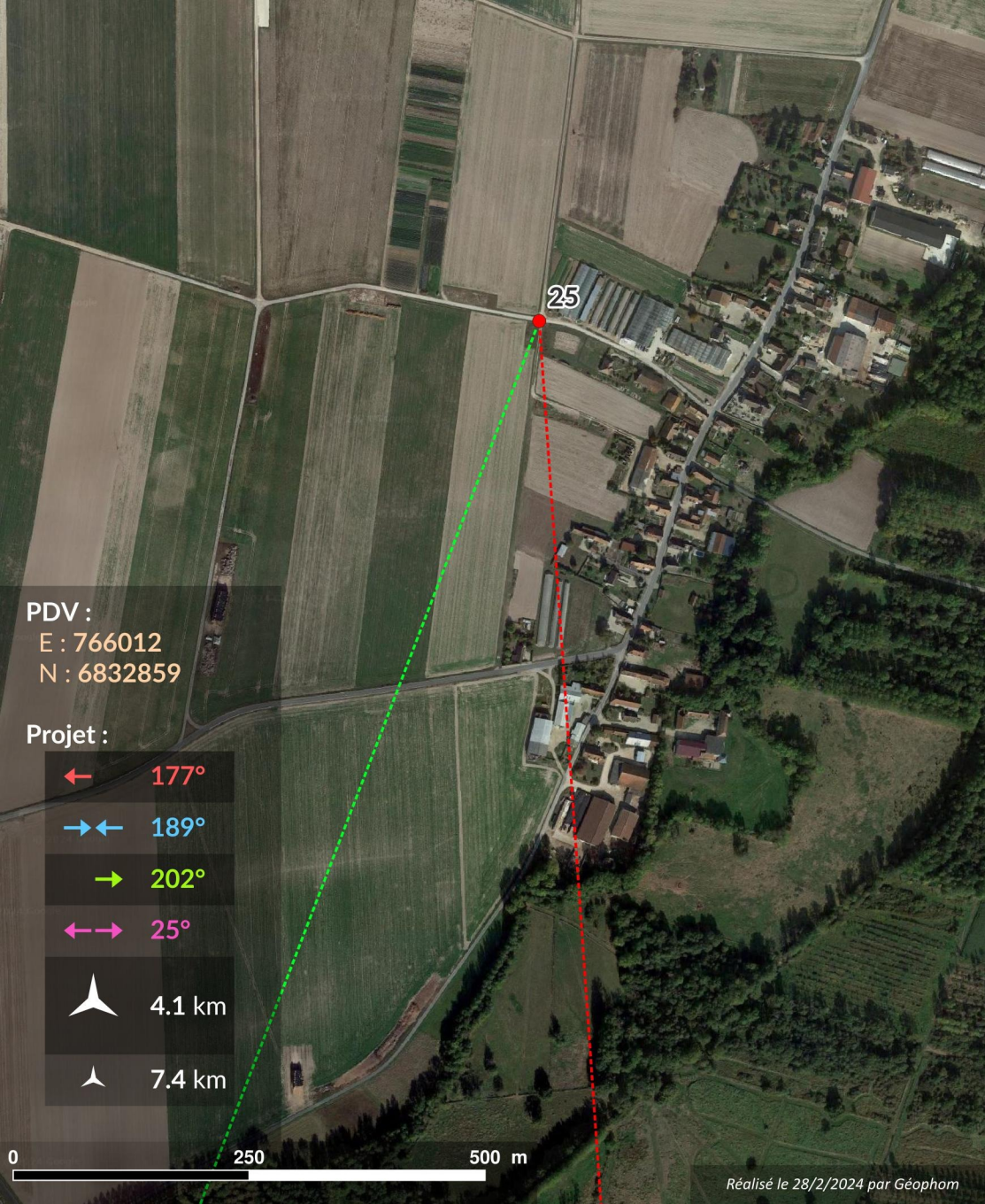







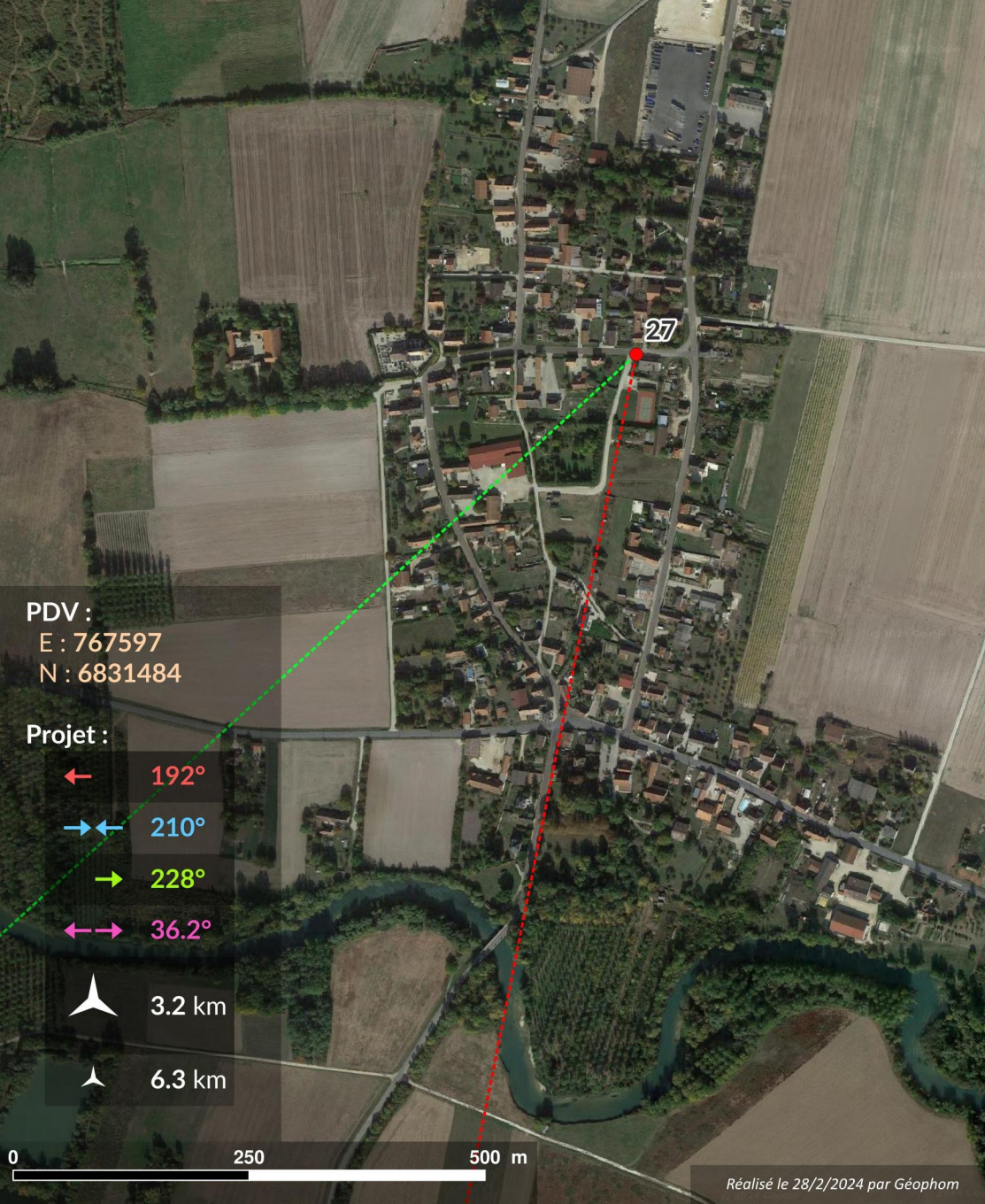



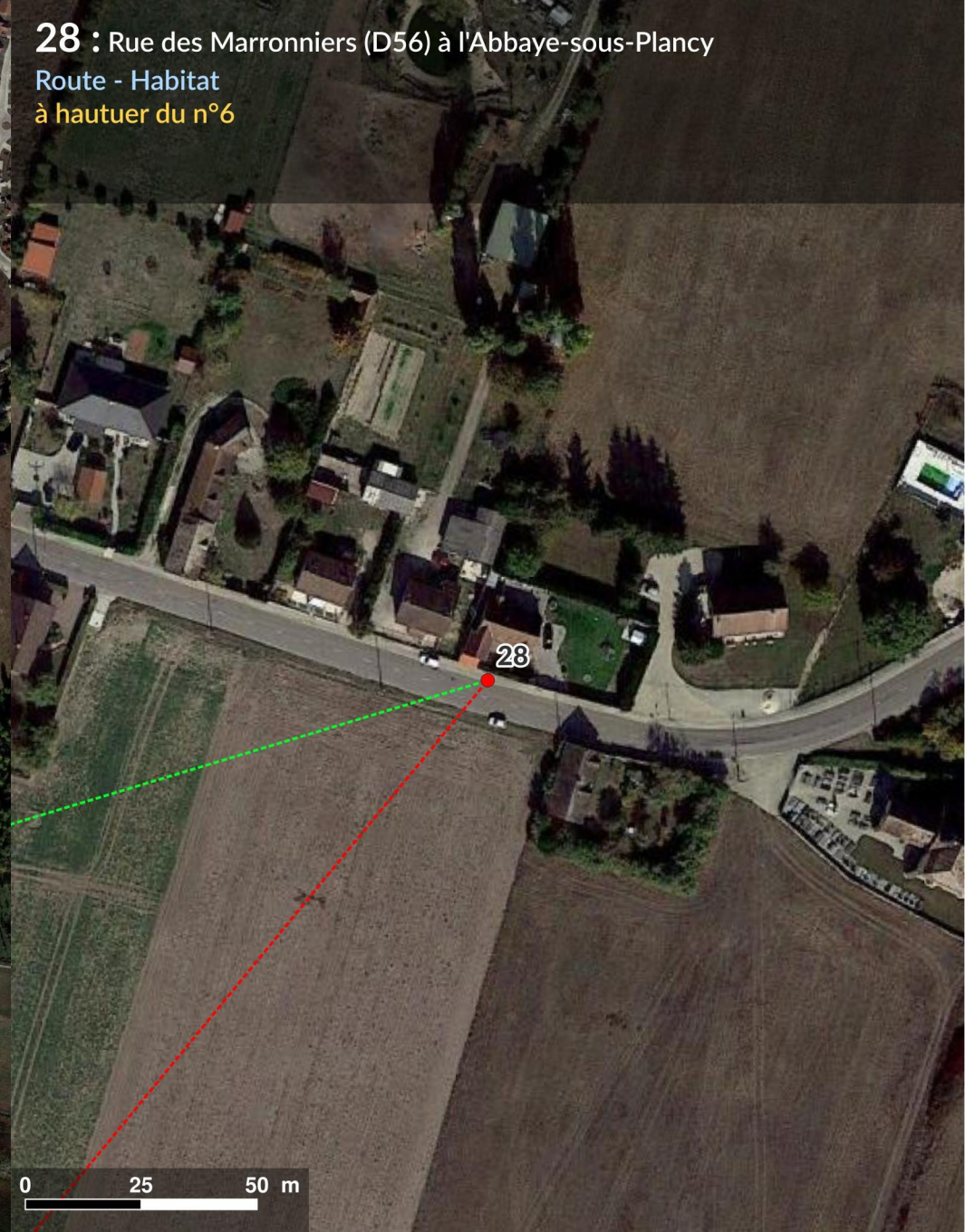



## 29 : Route de l'Abbaye (D56) à l'Abbaye-sous-Plancy

Route - Habitat

à hauteur du n°41 ouverture visuelle dans la perspective de la route  
covisibilité potentielle avec le clocher de la chapelle



Réalisé le 28/2/2024 par Géophom

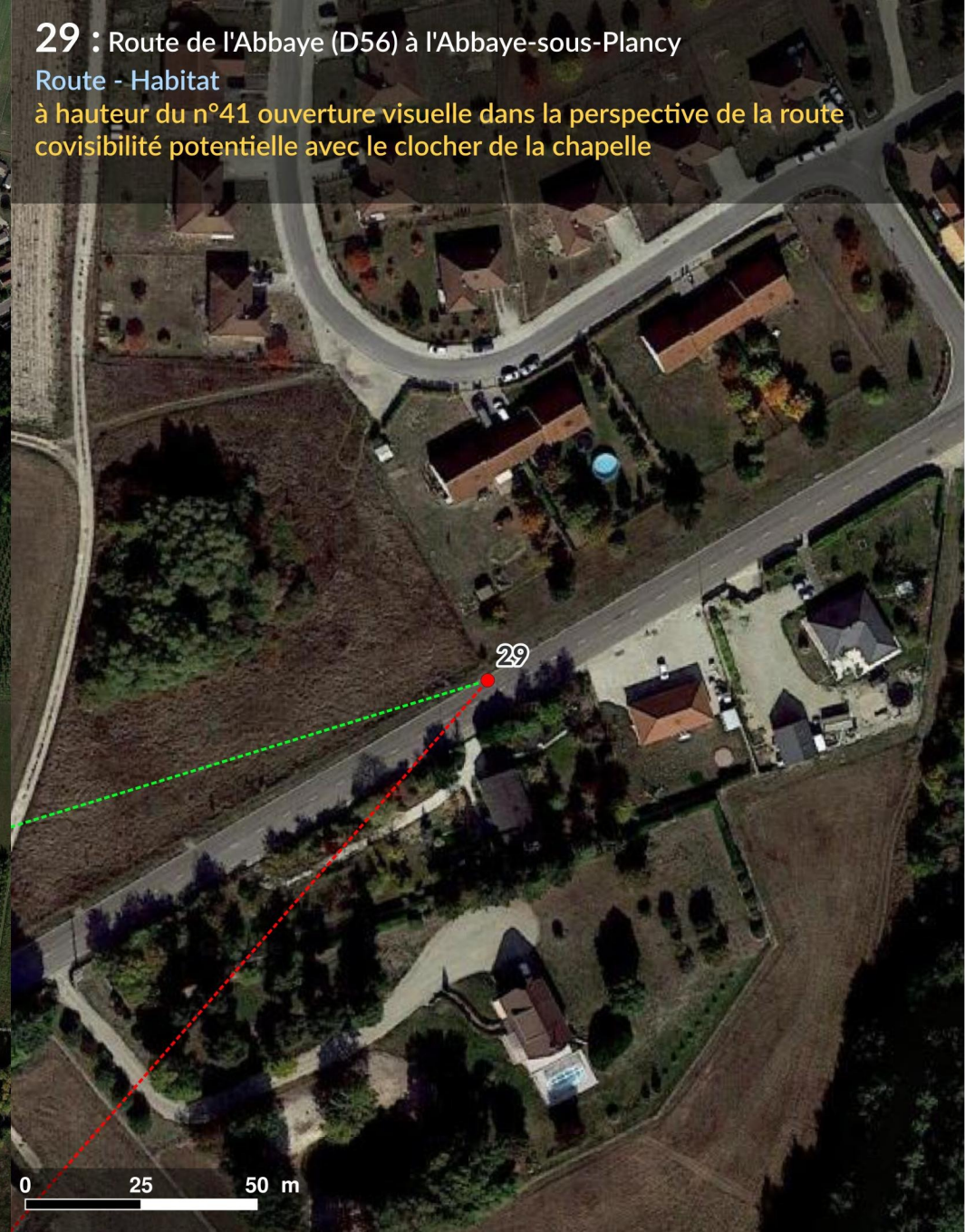



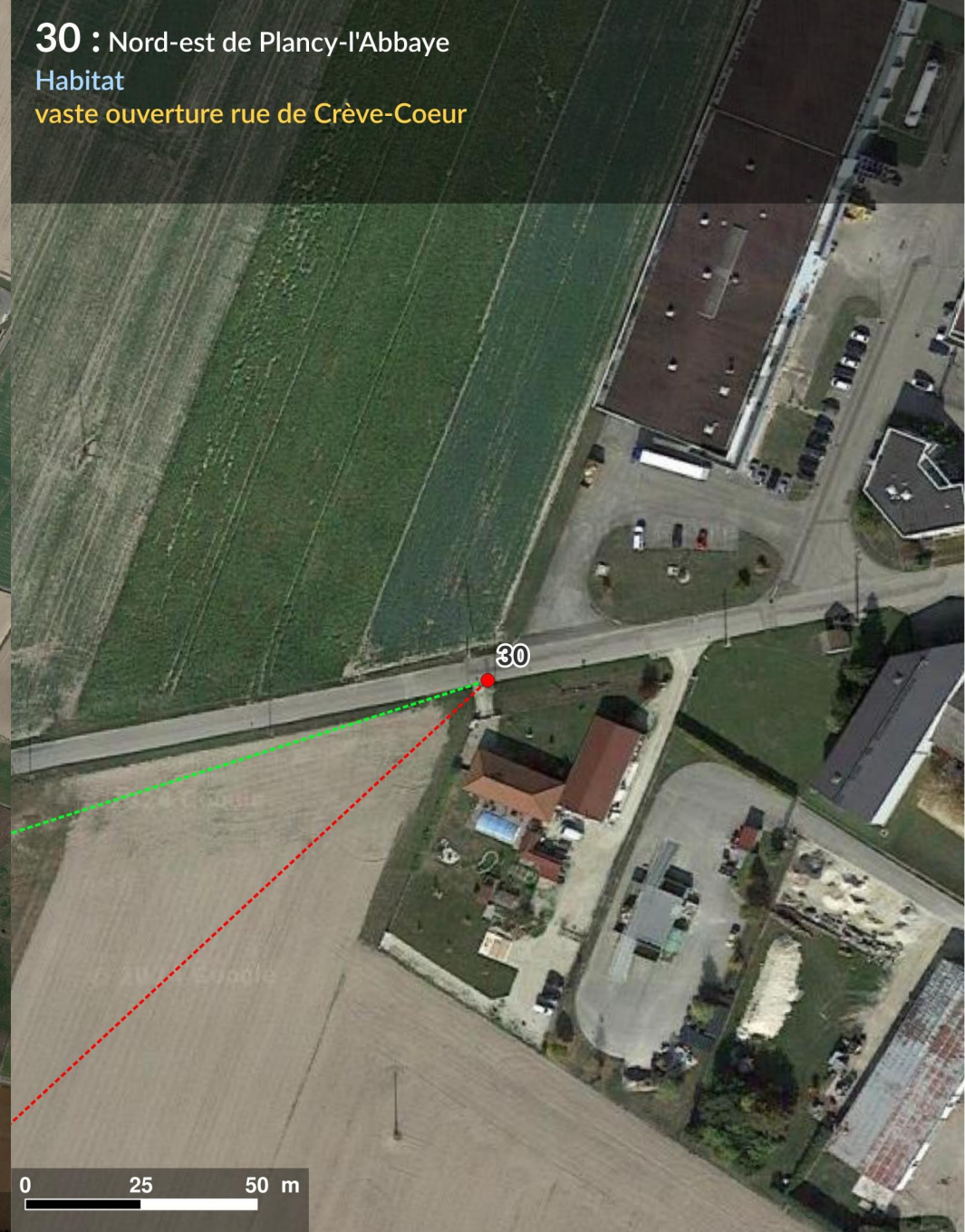



# 31 : Rue d'En-Haut au nord de Viapres-le-Grand Habitat

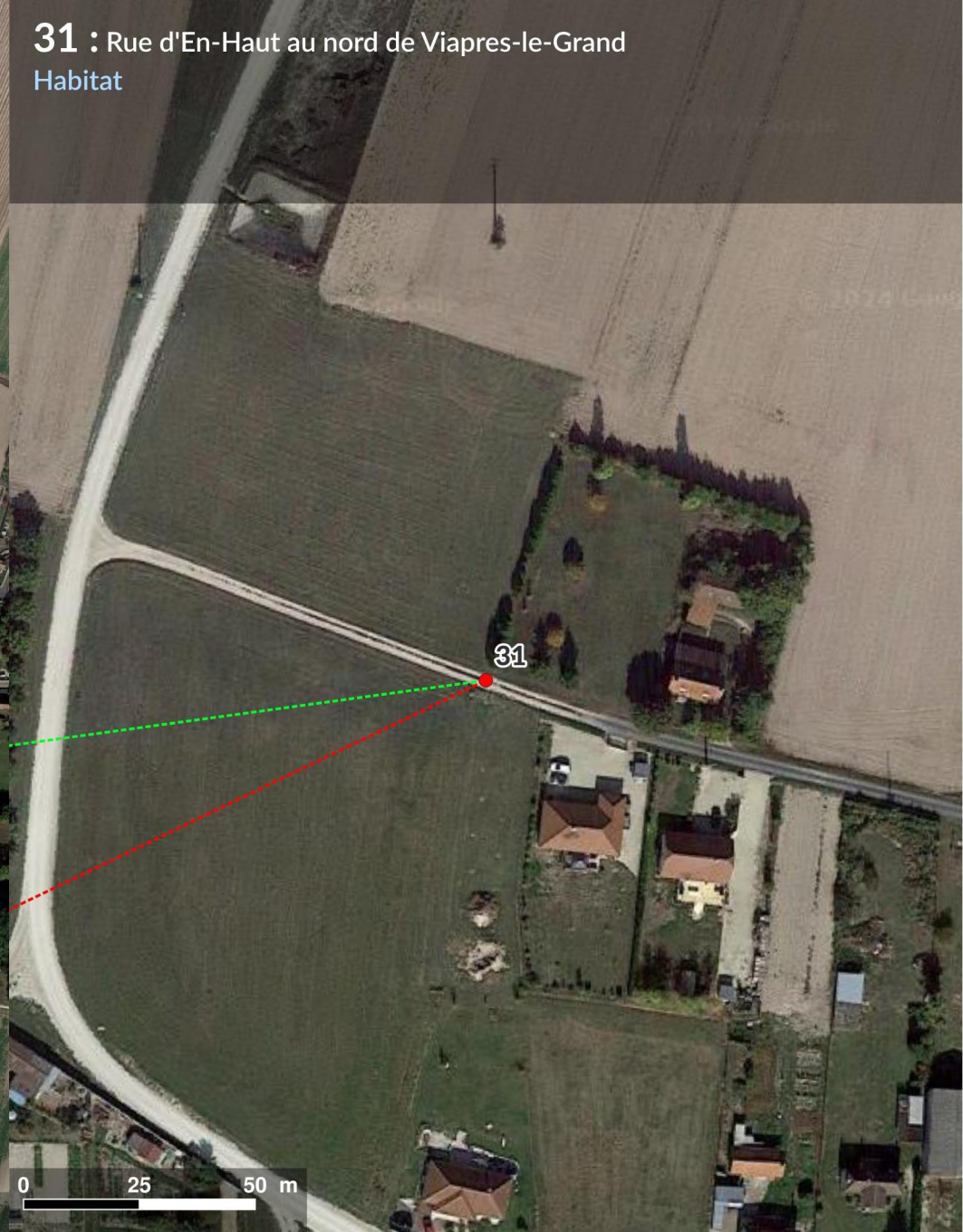



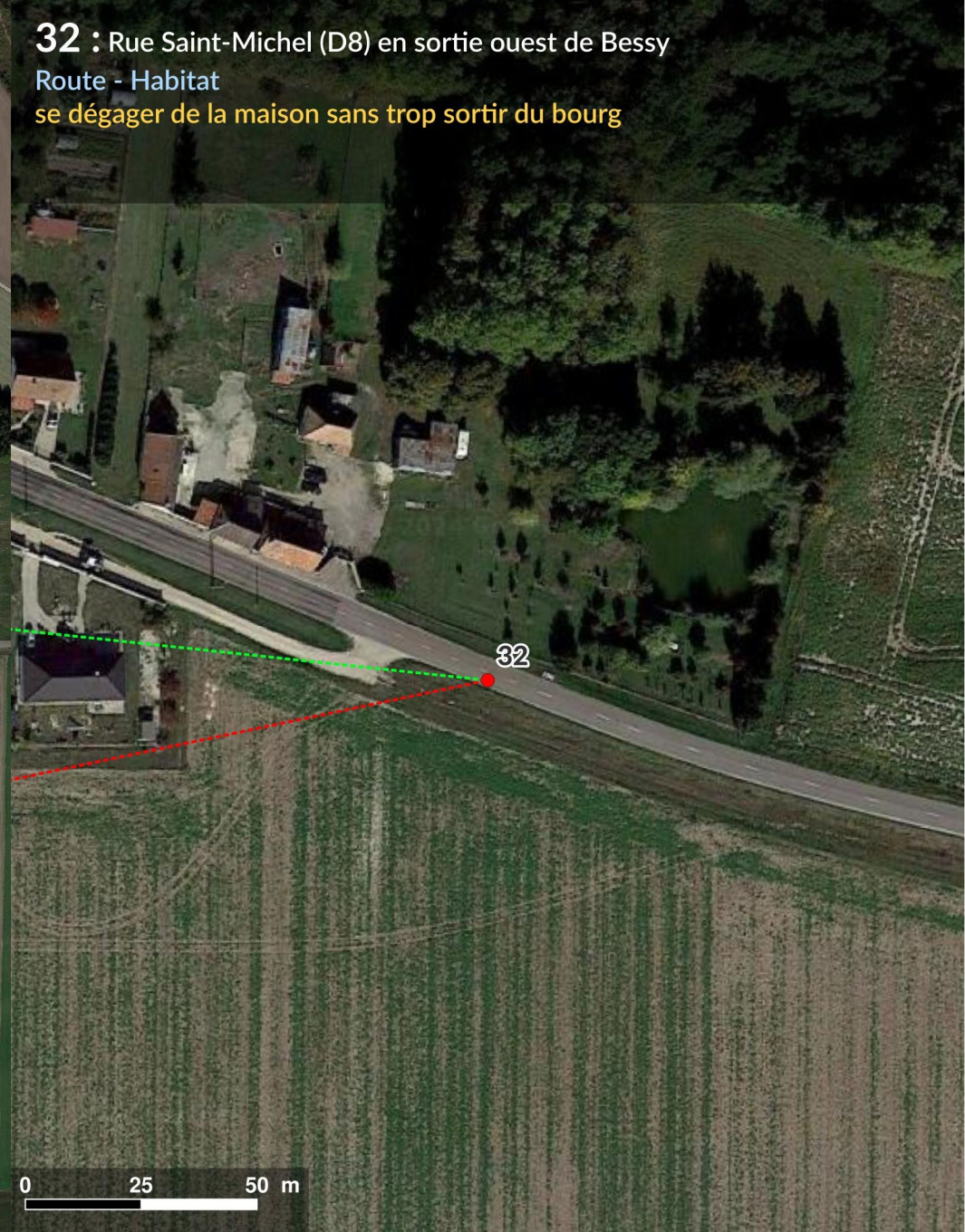



### 33 : Grande Rue (D8) en sortie ouest de Rhèges Route - Habitat





**34 : Rue du Bac (D7) au Bachot (Charny-le-Bachot)**  
Route - Habitat  
ouverture visuelle à hauteur des n°18/20





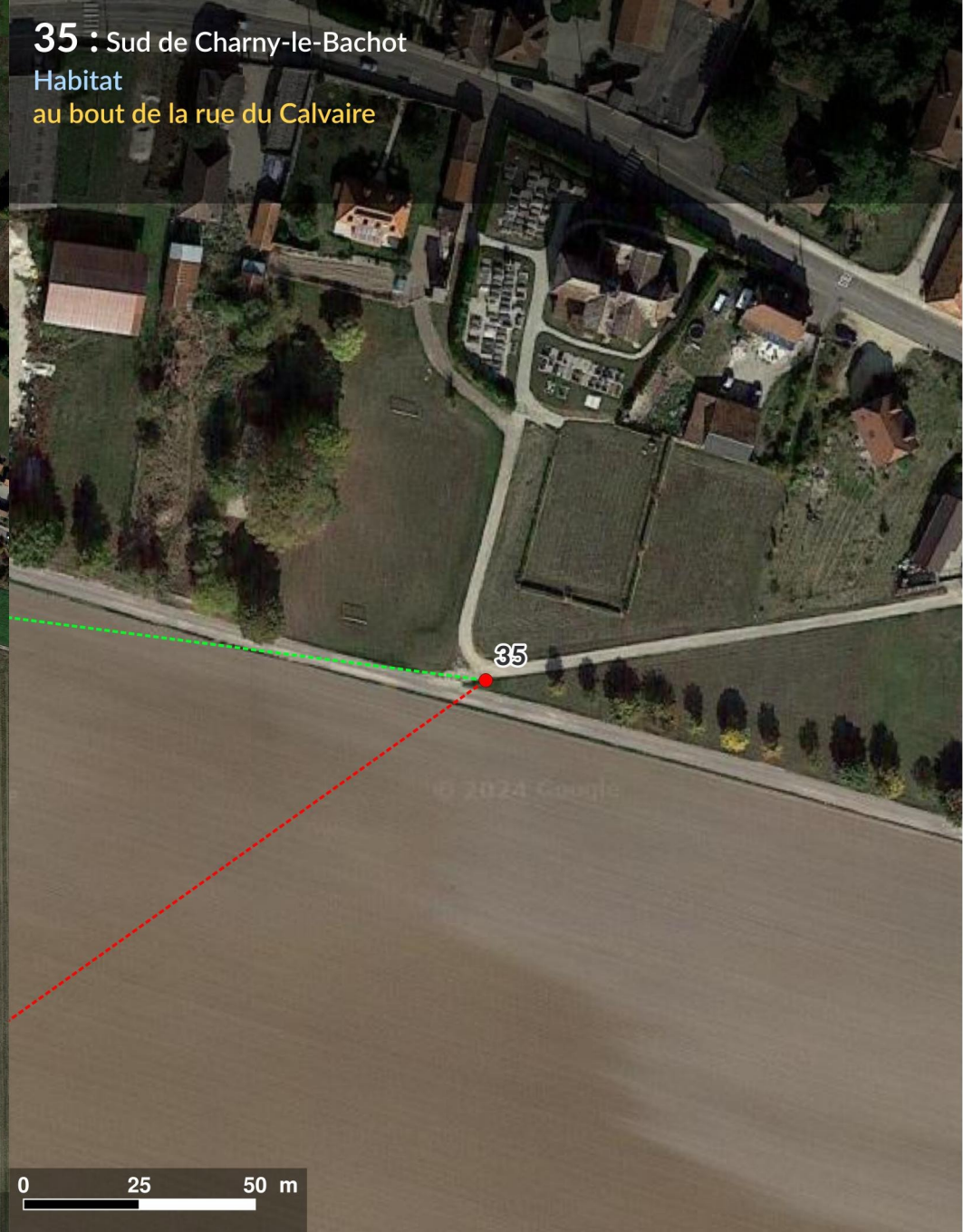



## 36 : Nord-ouest de Charny-le-Bachot

Habitat

ouverture visuelle à hauteur du n°7 rue de l'Aube



Réalisé le 28/2/2024 par Géophom





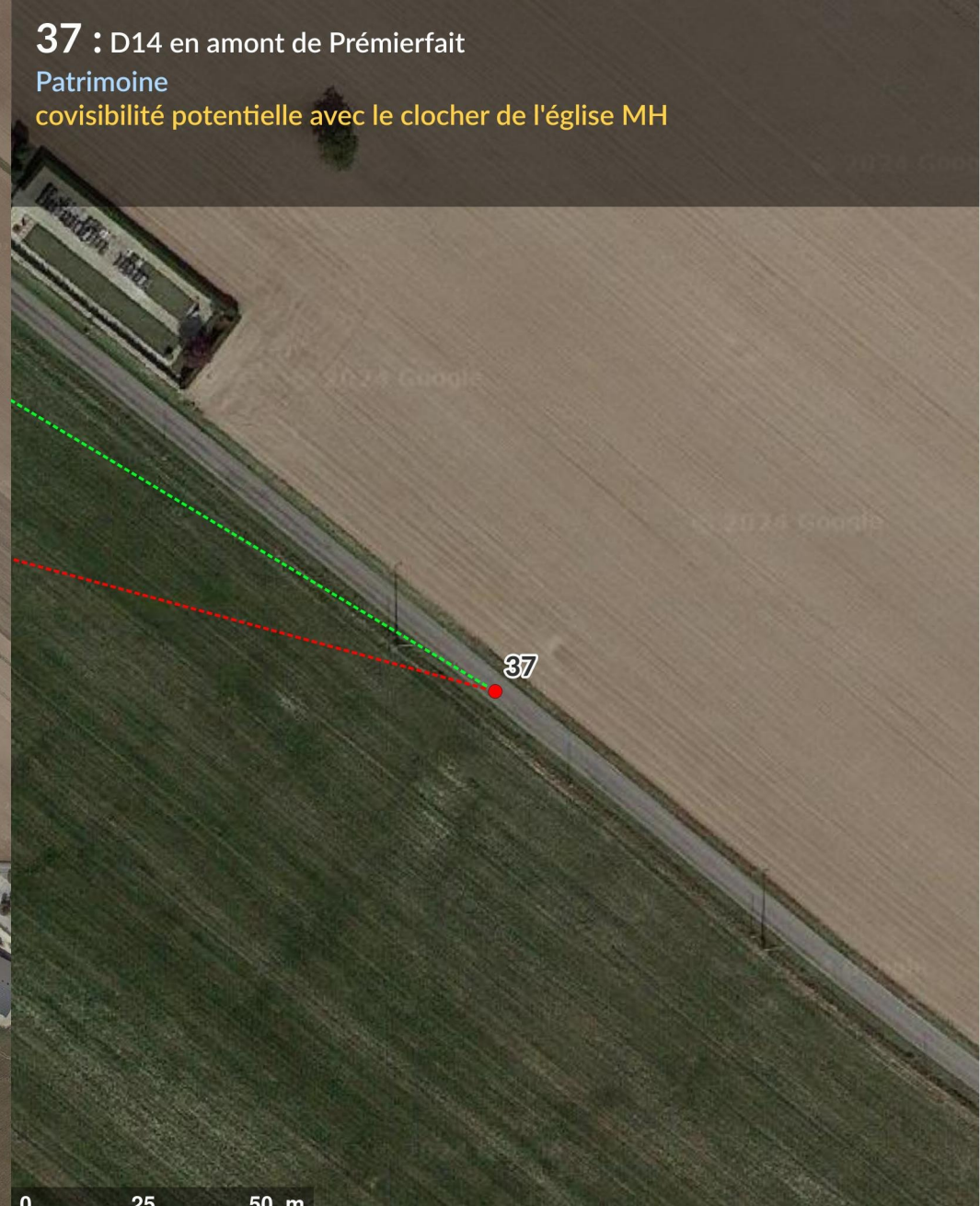



**38 : Rue Saint-Etienne (D7) en sortie ouest de Charny-le-Bachot**  
Route - Habitat  
croisement routier

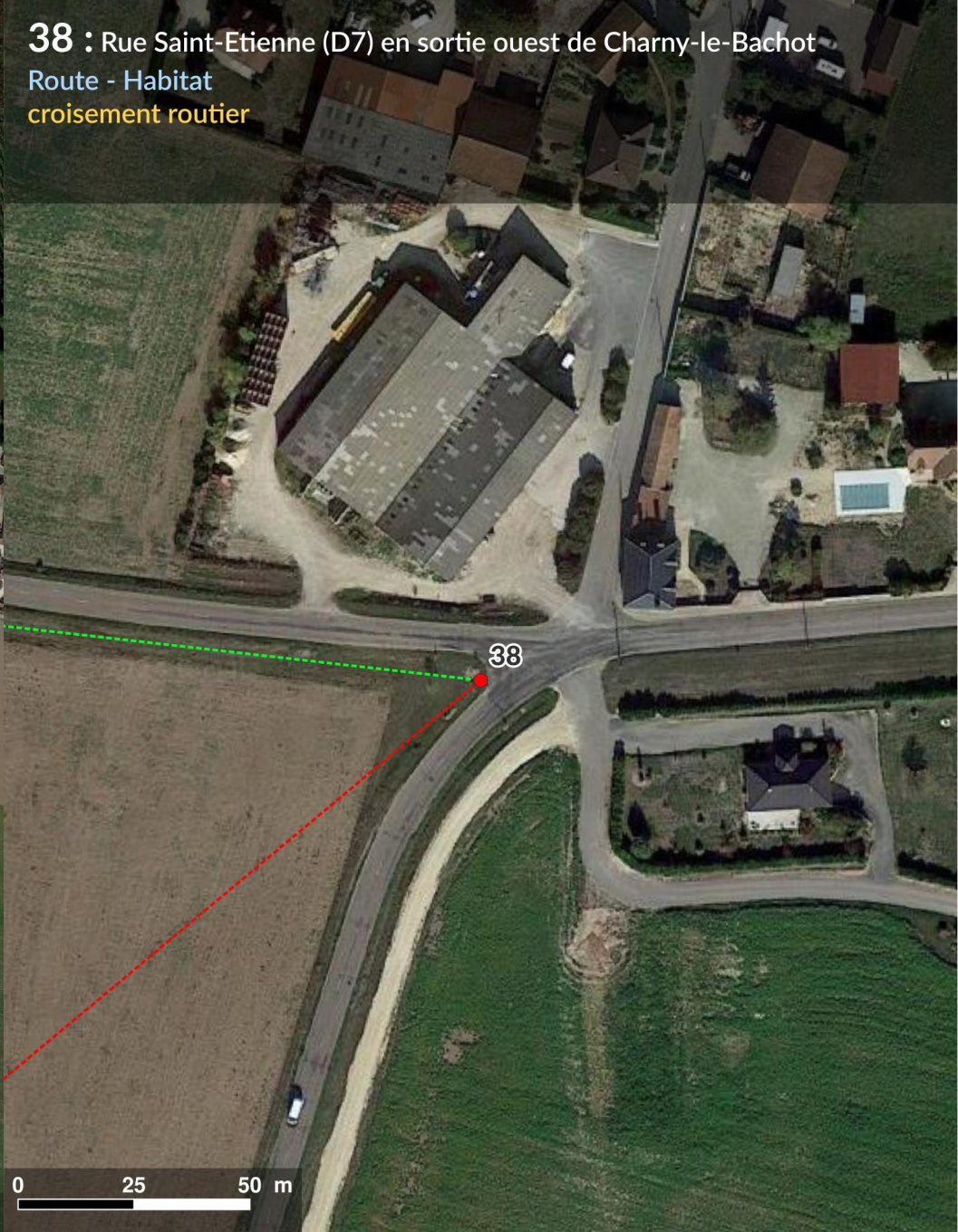



# 39 : Croisement D441 / D114

## Route



Réalisé le 28/2/2024 par Géophom

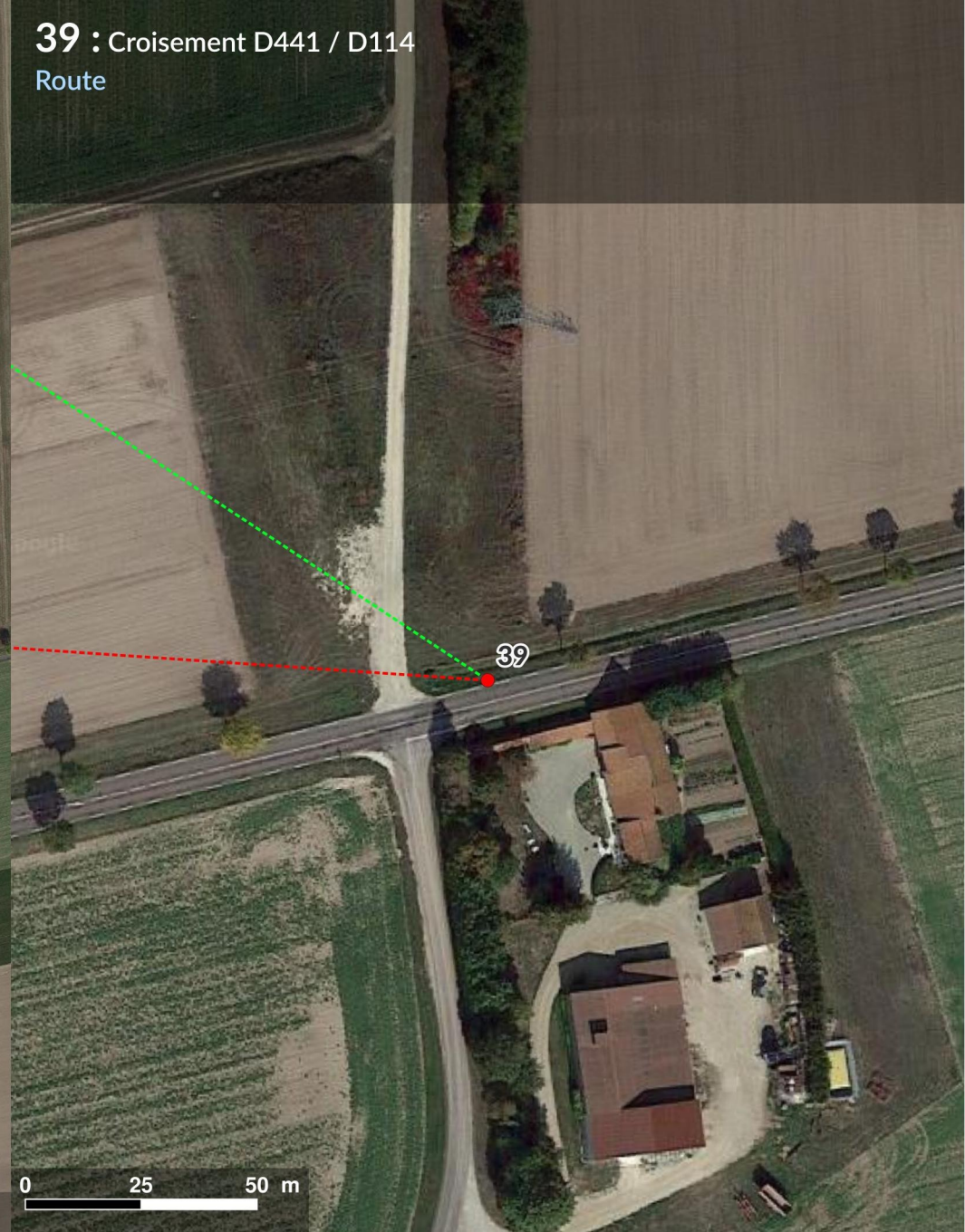



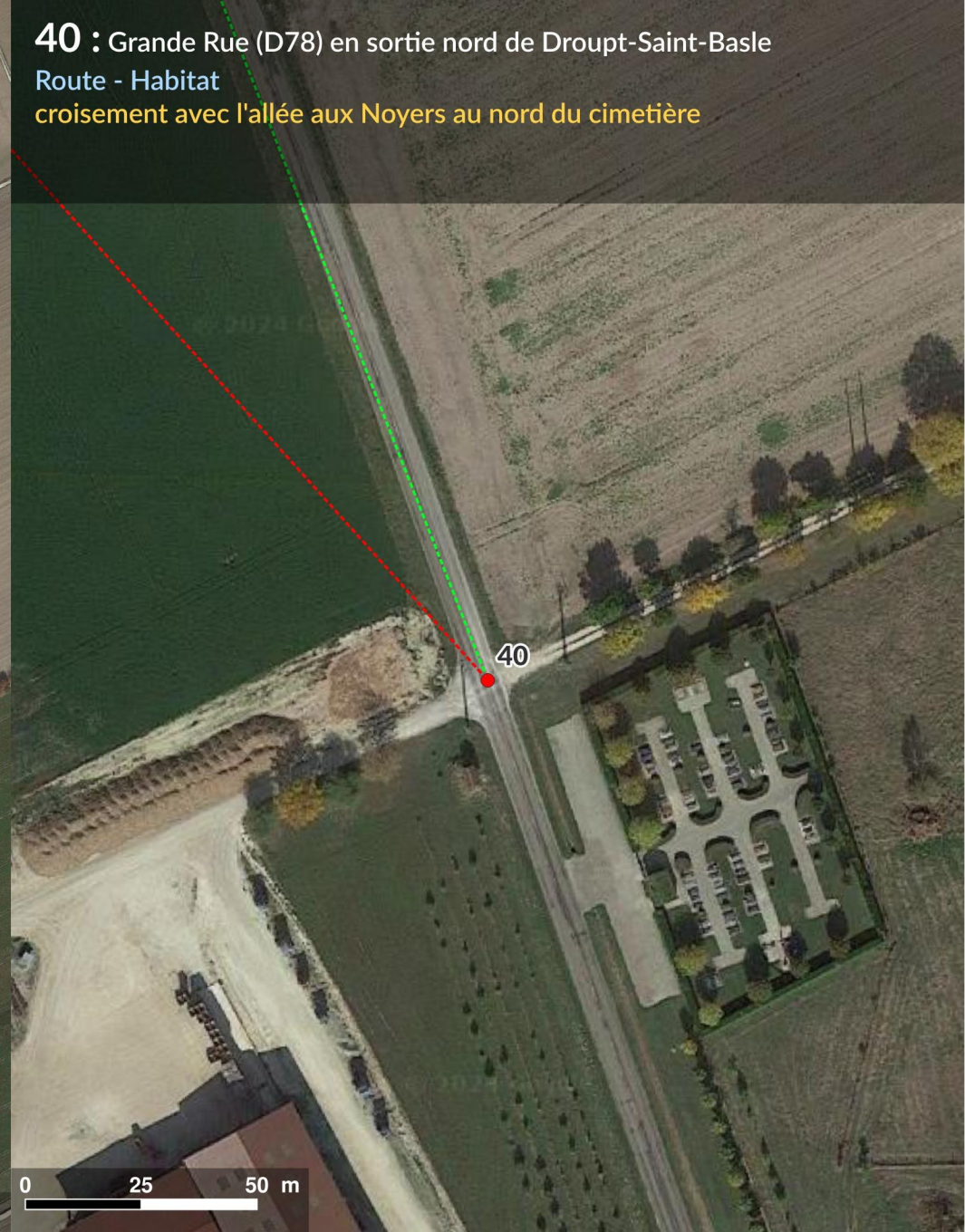



# 41 : Rue des Rosiers au nord de Droupt-Sainte-Marie

## Habitat

ouverture visuelle au niveau du croisement avec les chemins ruraux/la rue des Chaudronniers

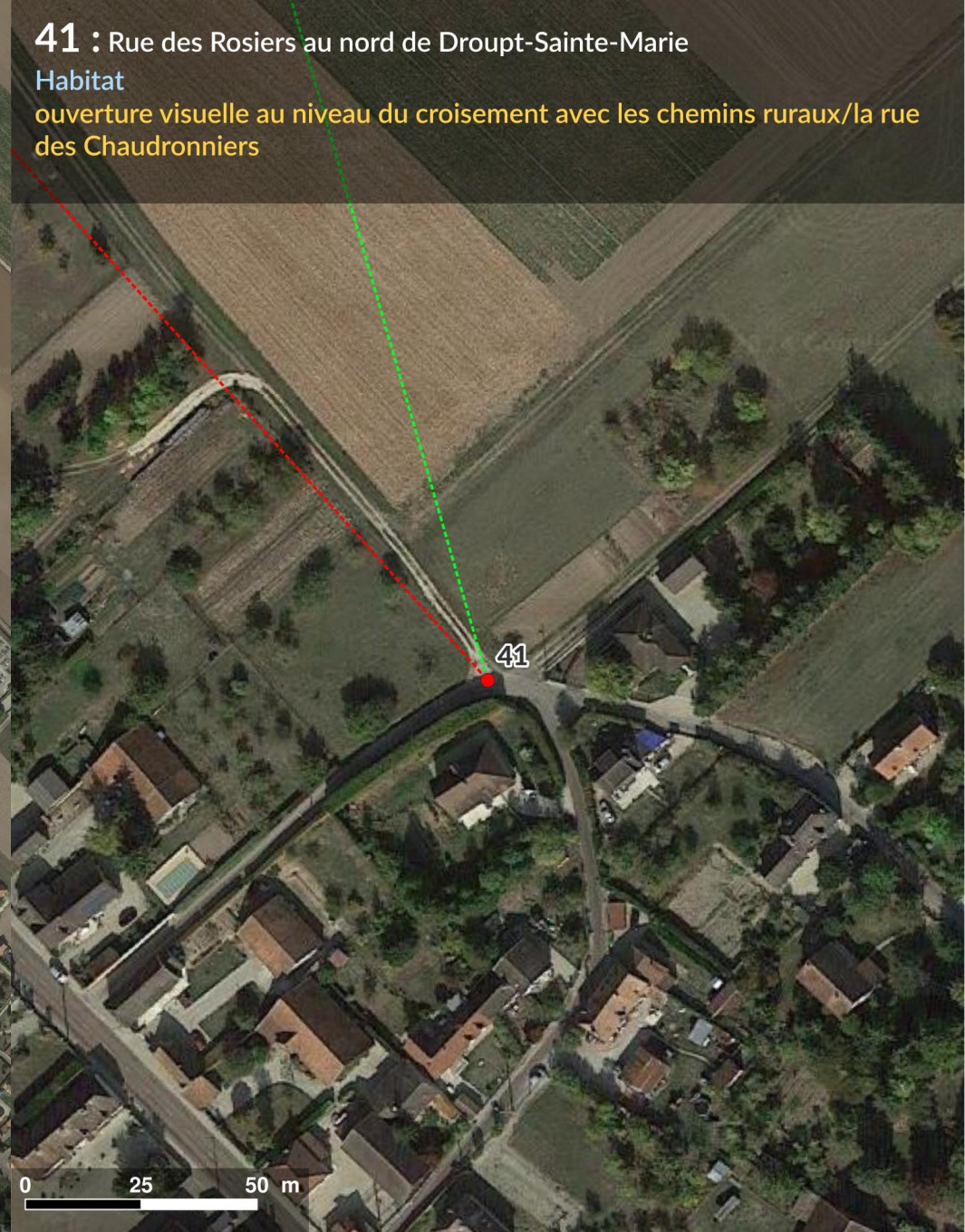



## 42 : Rue Pierre Brossolette (D52) en sortie sud-est de Saint-Just-Sauvage Habitat

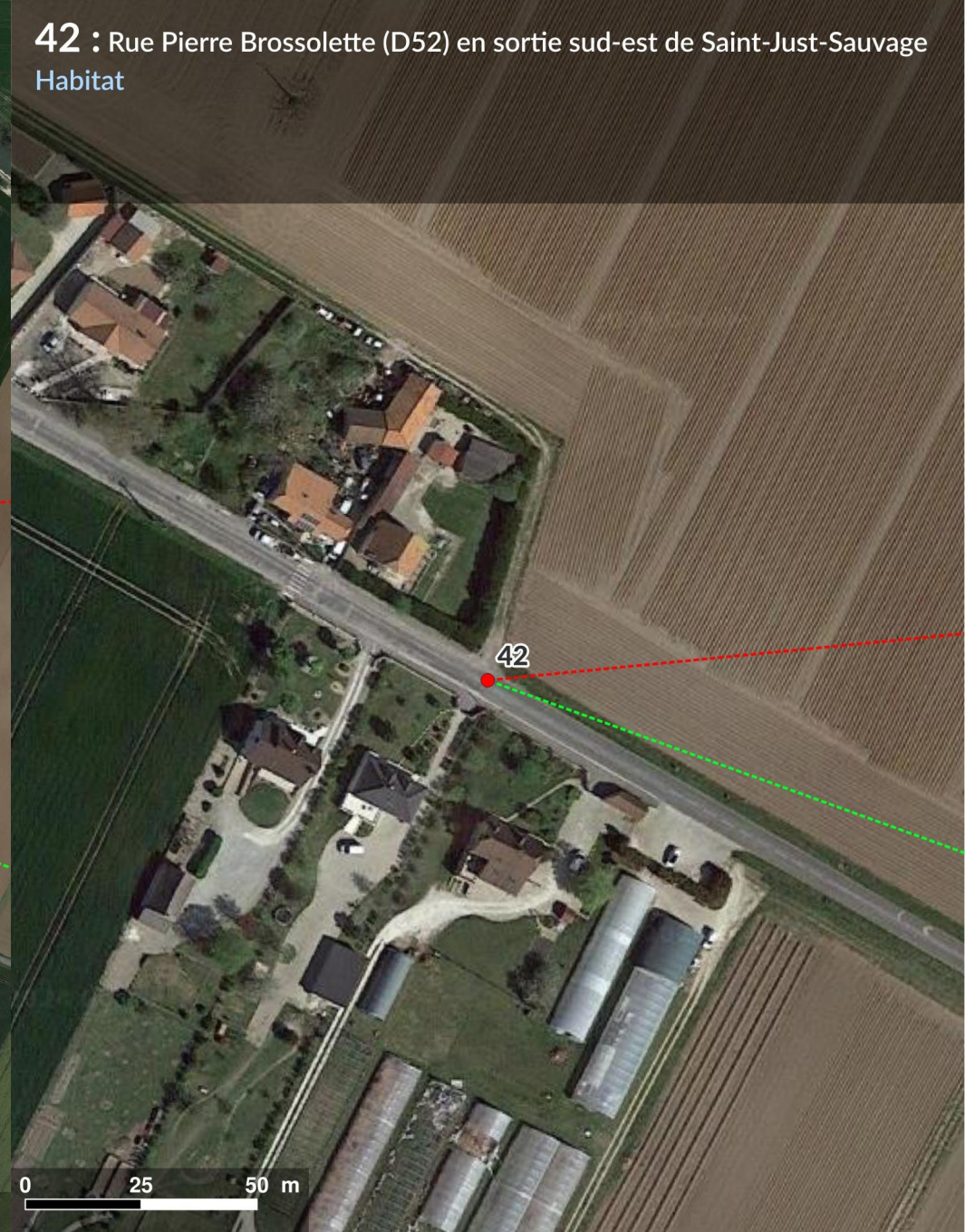



**43** : Écluse double n°12-13 du canal de la Haute-Seine  
Tourisme  
pont routier D252 côté nord-est du canal

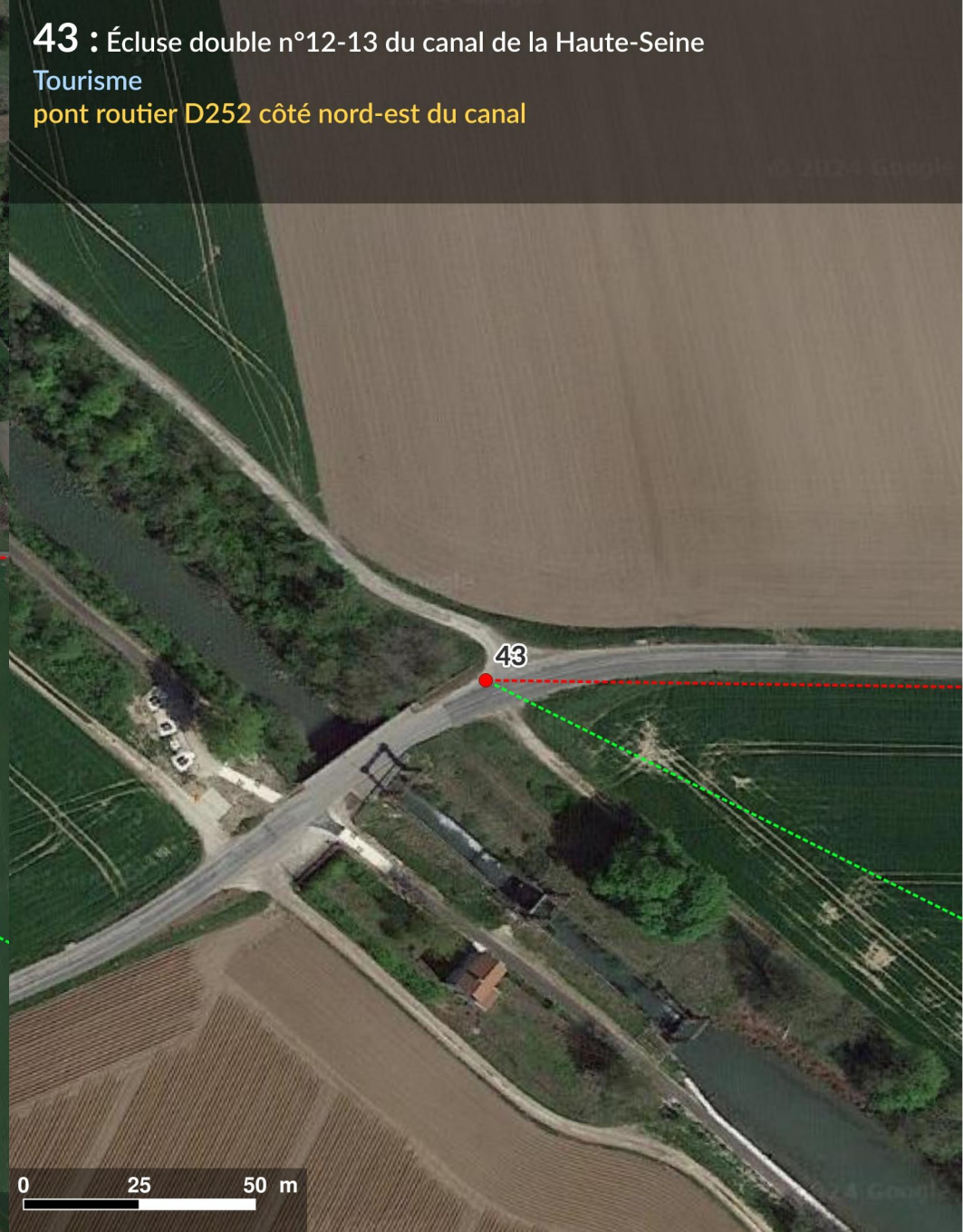



**44** : Canal de la Haute-Seine (voie verte) au nord-est de Clesles  
Habitat - Tourisme  
croisement avec la D5 (pont routier surplombant le canal) à proximité du  
château d'eau

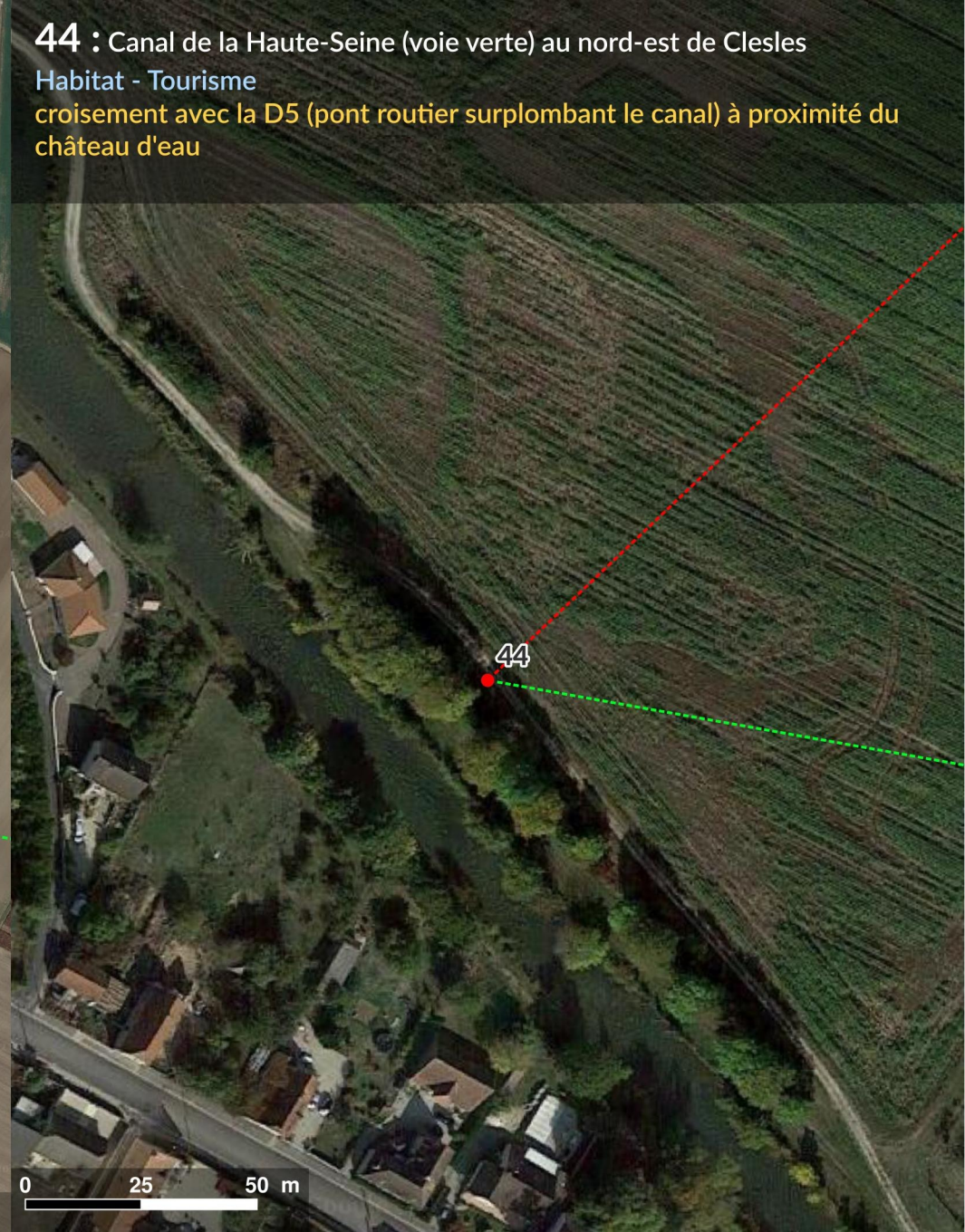



## 45 : Route de Saint-Oulph (D52) à l'est de Clesles

Habitat

à hauteur du n°48 du chemin menant aux bâtiments agricoles vers le nord



Réalisé le 28/2/2024 par Géophom

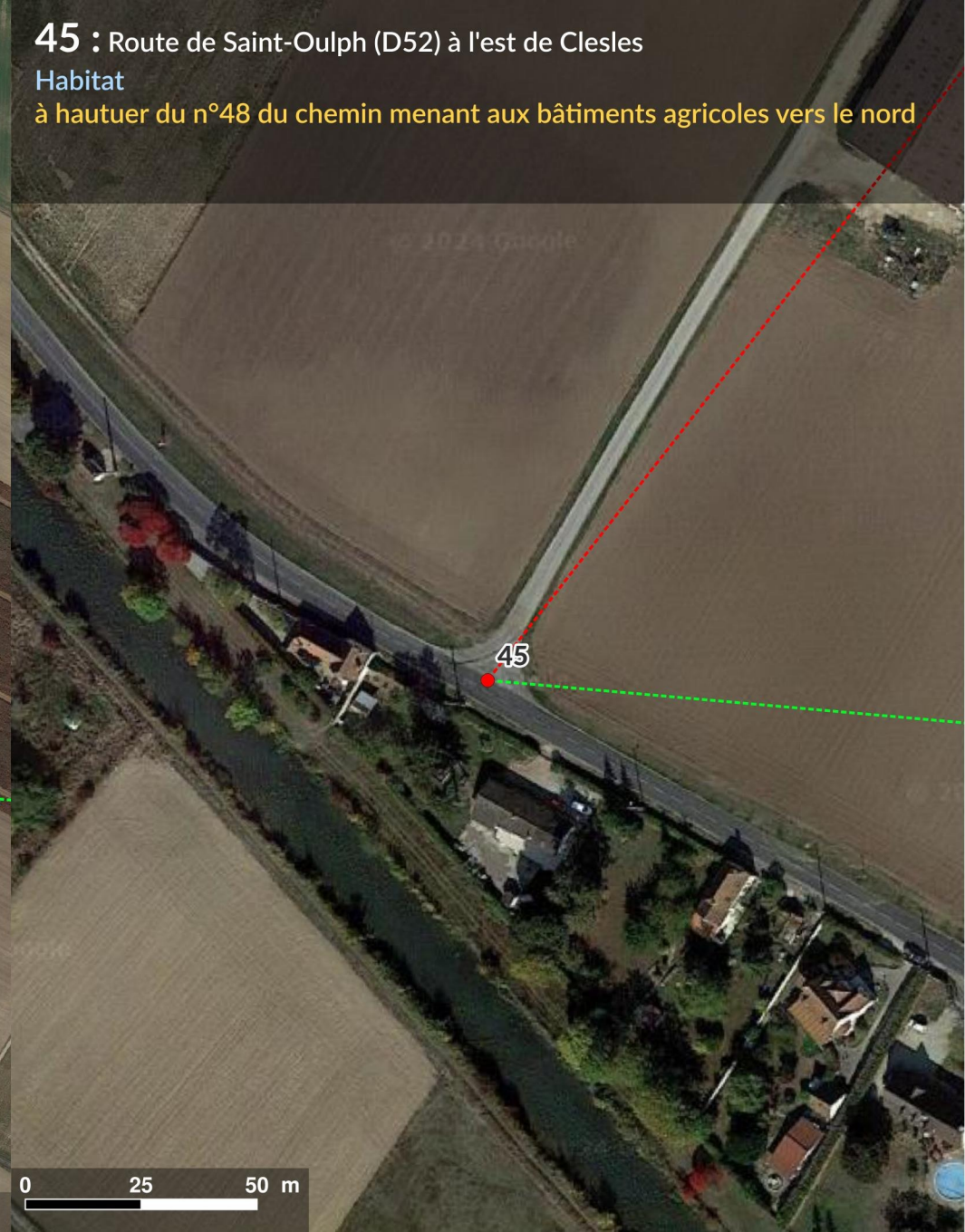







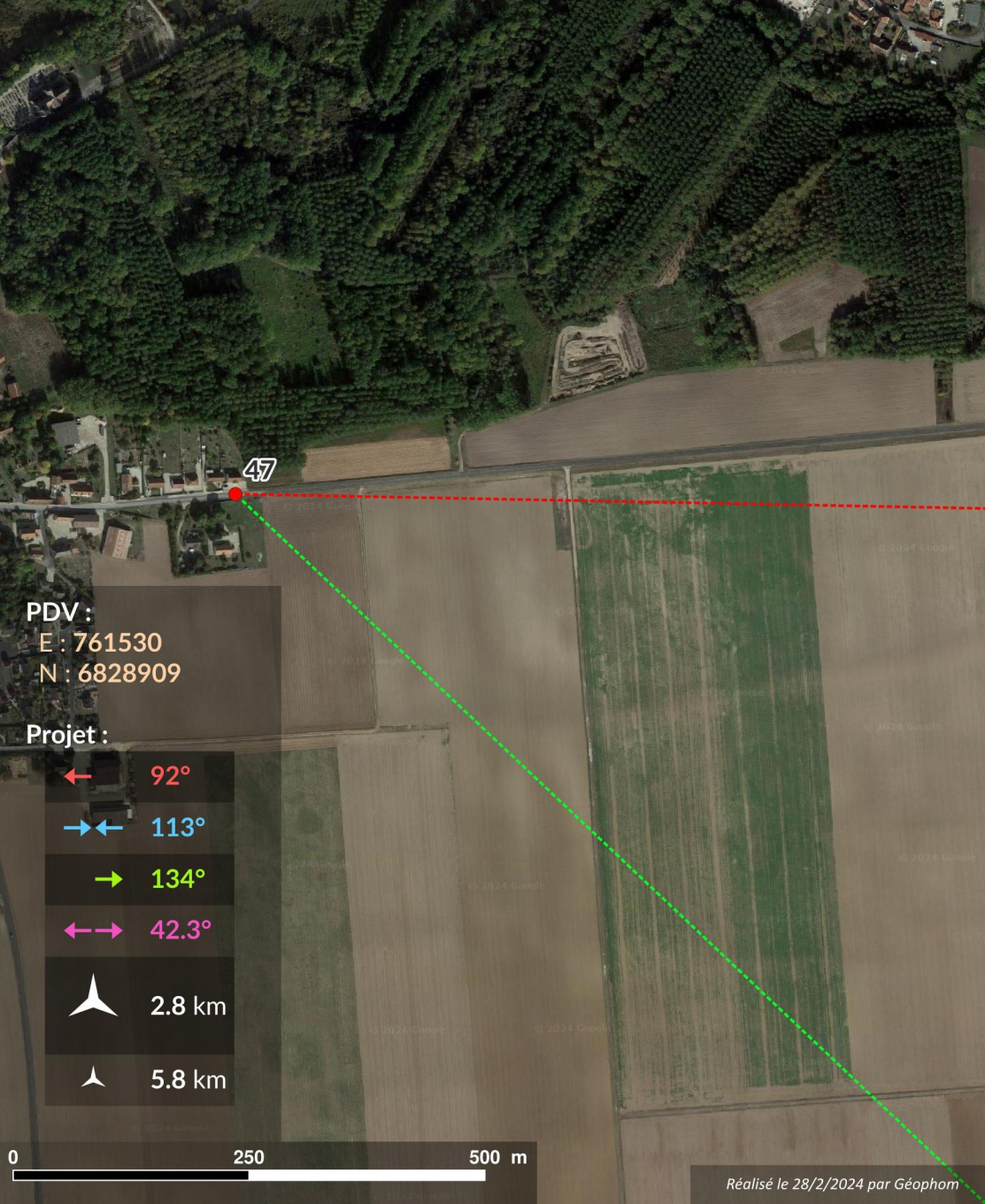



48 : D373 en sortie sud d'Etreilles-sur-Aube  
Route - Habitat

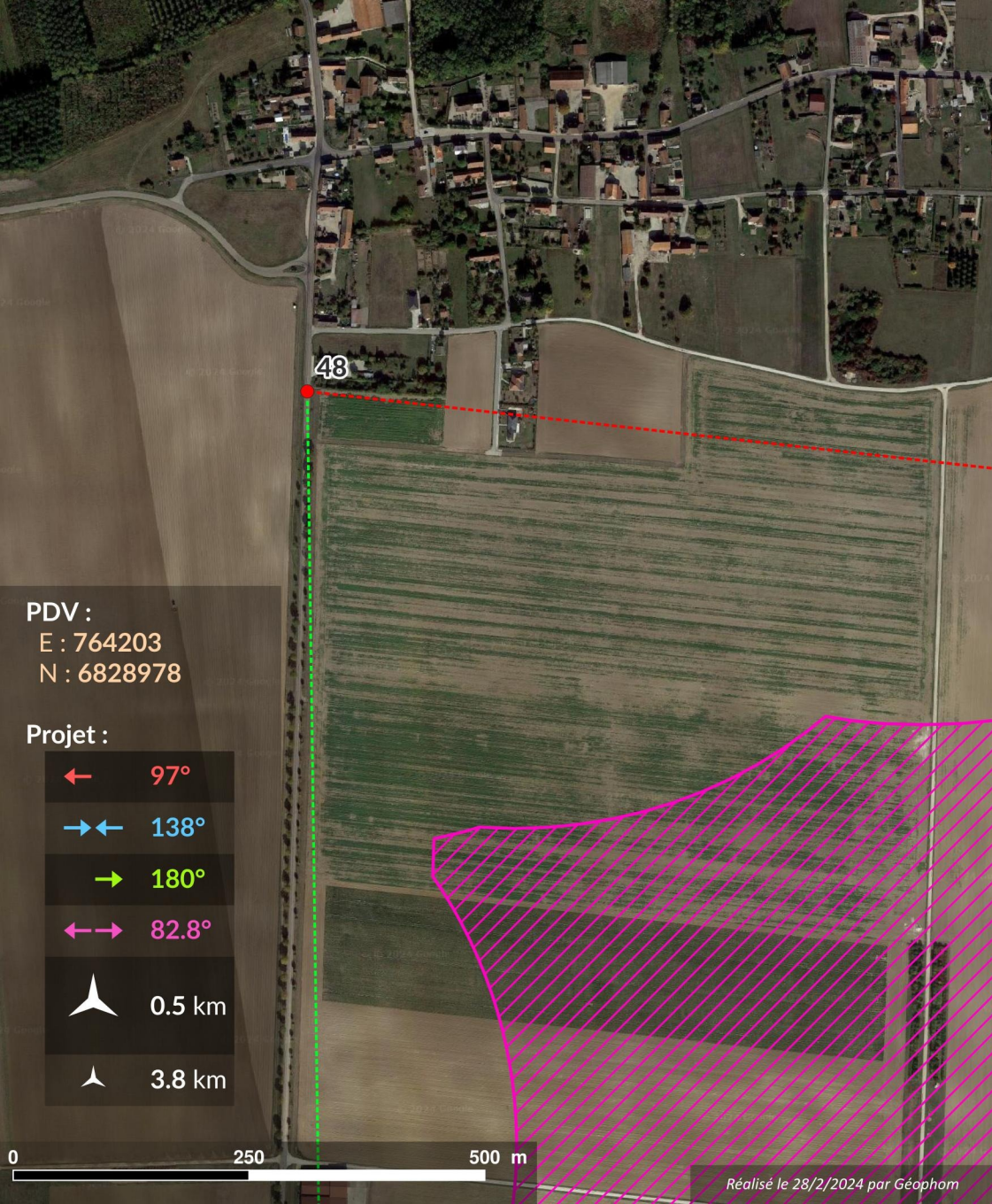

PDV :  
E : 764203  
N : 6828978

- Projet :
- ← 97°
  - ↔ 138°
  - 180°
  - ↔ 82.8°
  - ✶ 0.5 km
  - ✶ 3.8 km

Réalisé le 28/2/2024 par Géophom

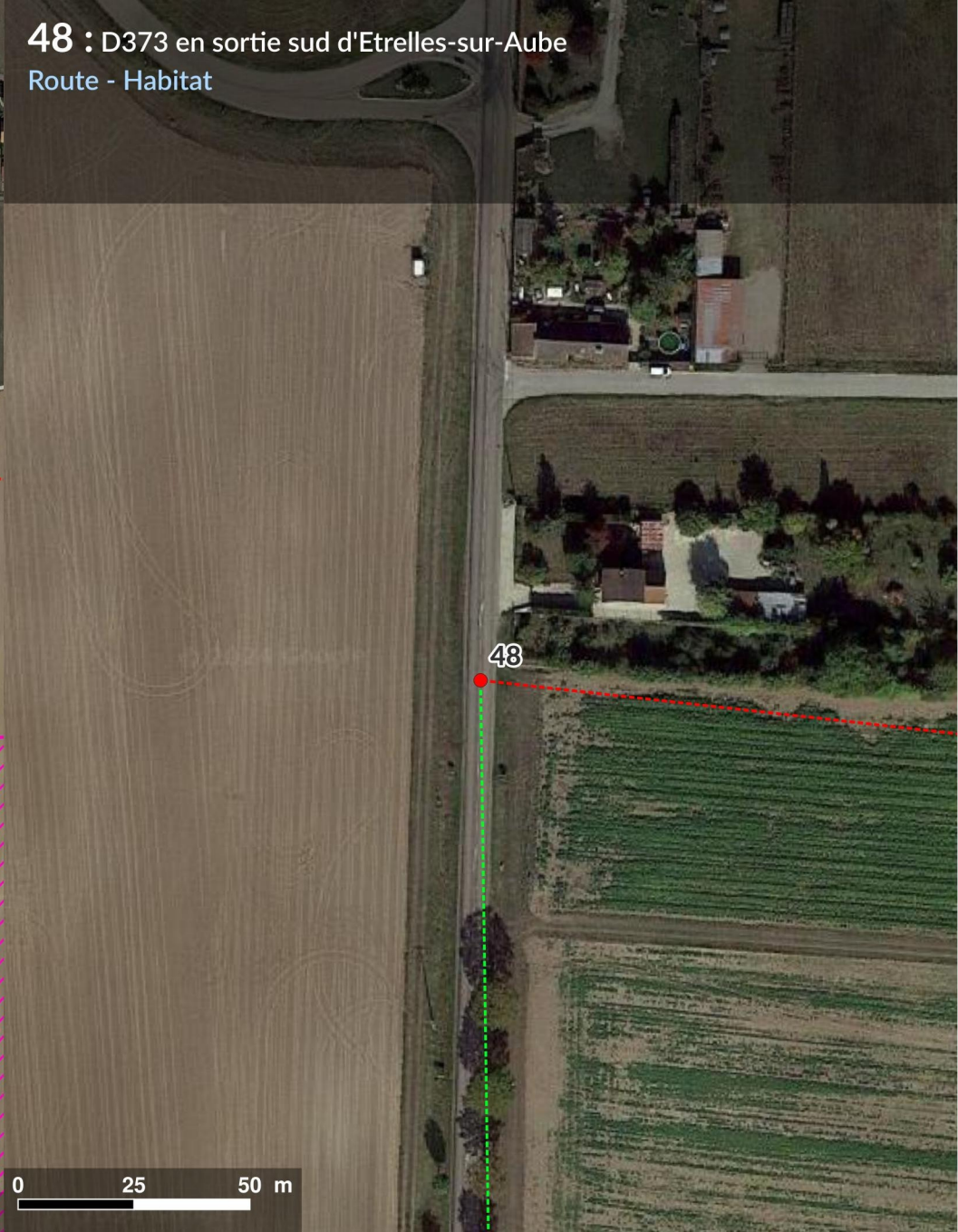



49 : Nord d'Etreilles-sur-Aube  
Route - Habitat  
ouverture visuelle rue Basse à l'est du n°28

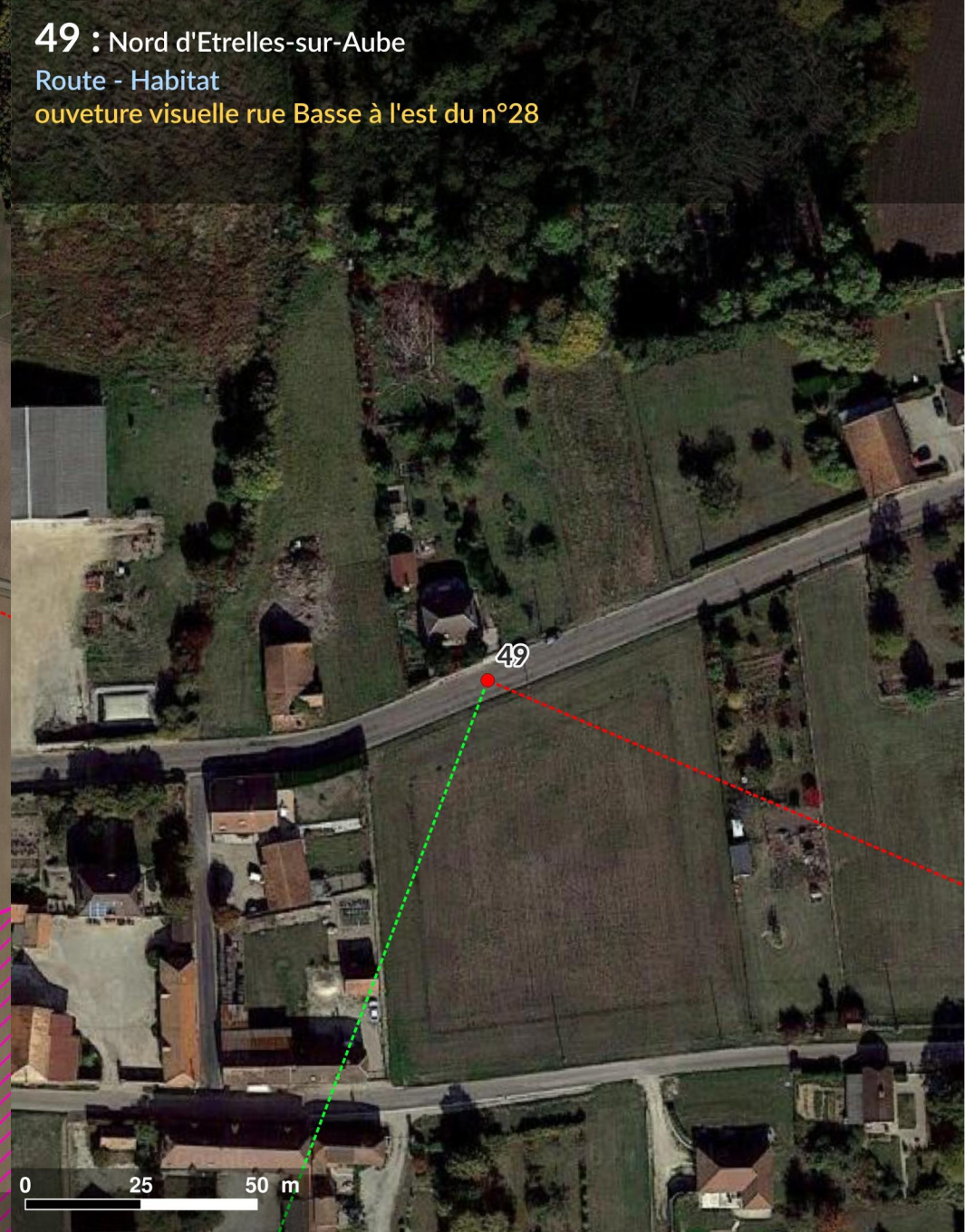







# 51 : Route d'Etelles (D8) à l'ouest de Longueville-sur-Aube

Route - Habitat

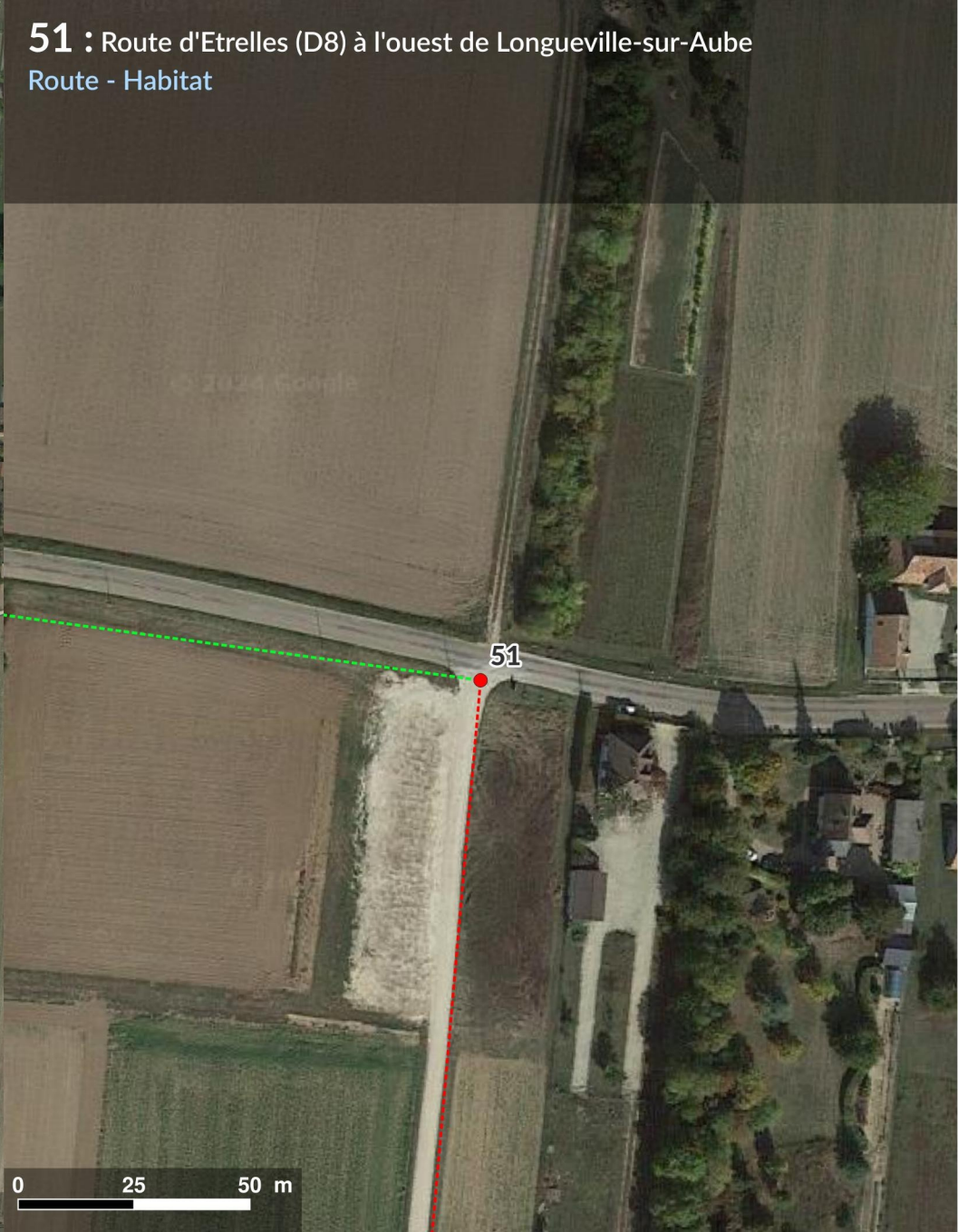



52 : Sud de Longueville-sur-Aube

Habitat

croisement chemin de Méry / voei de Clesles

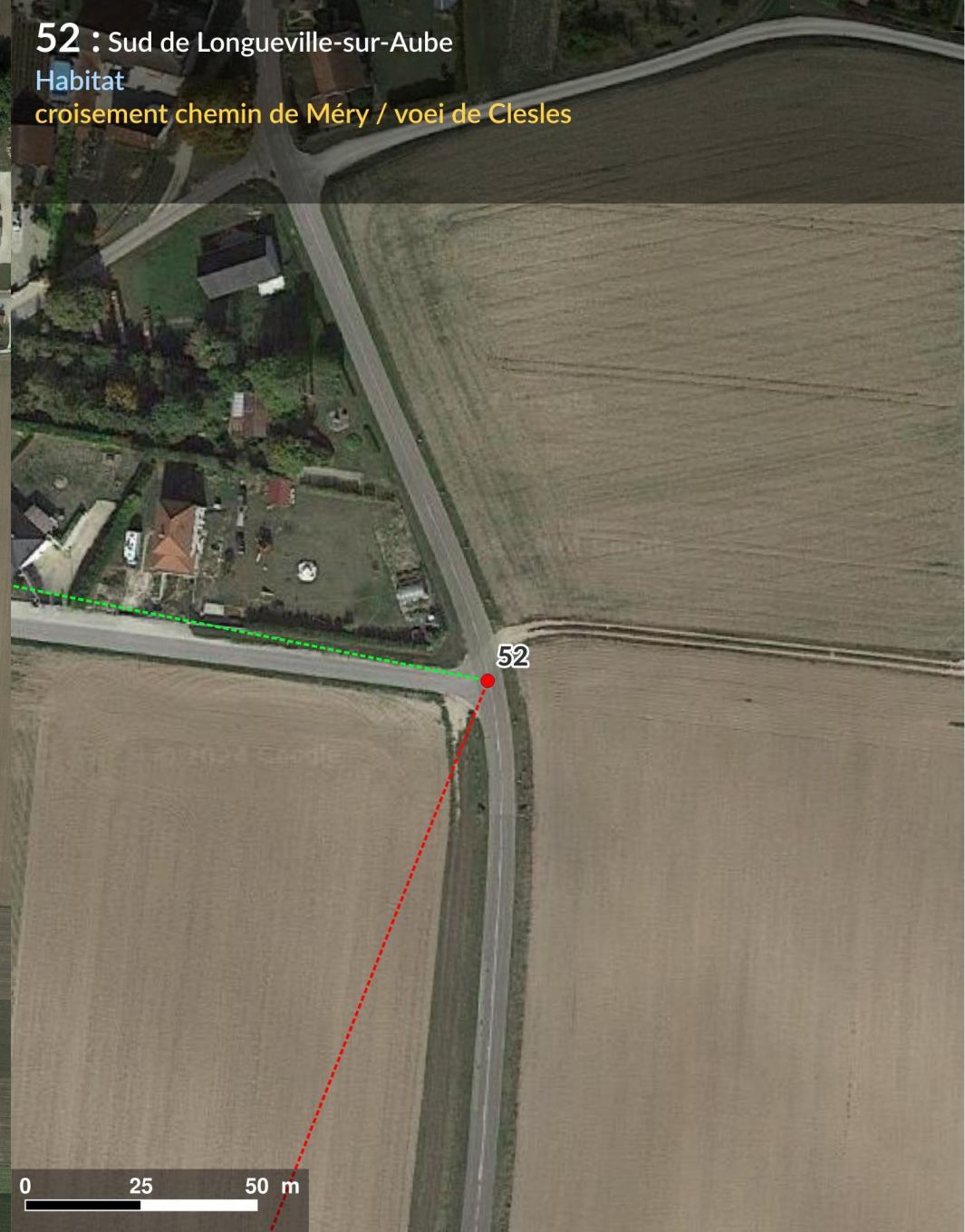



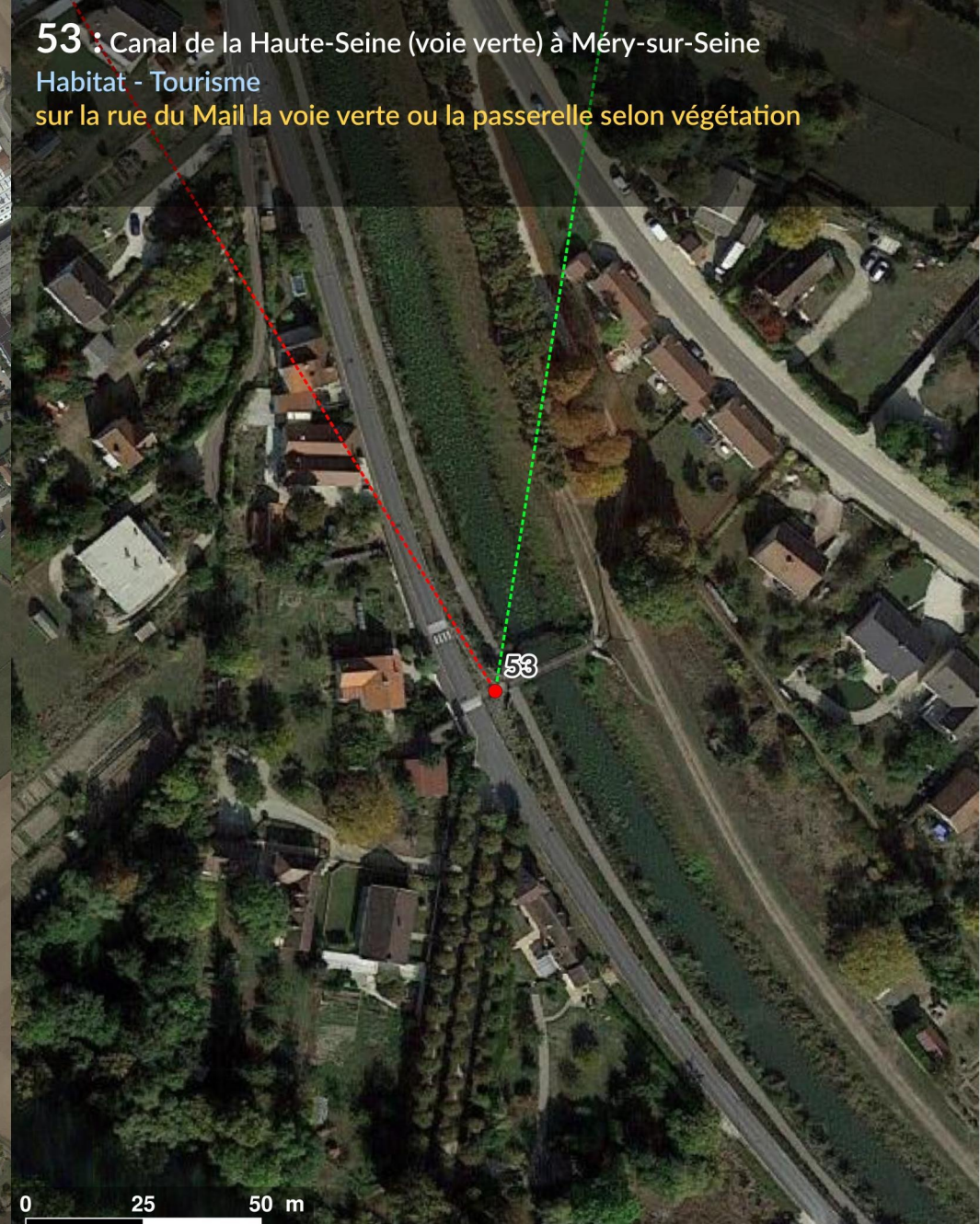



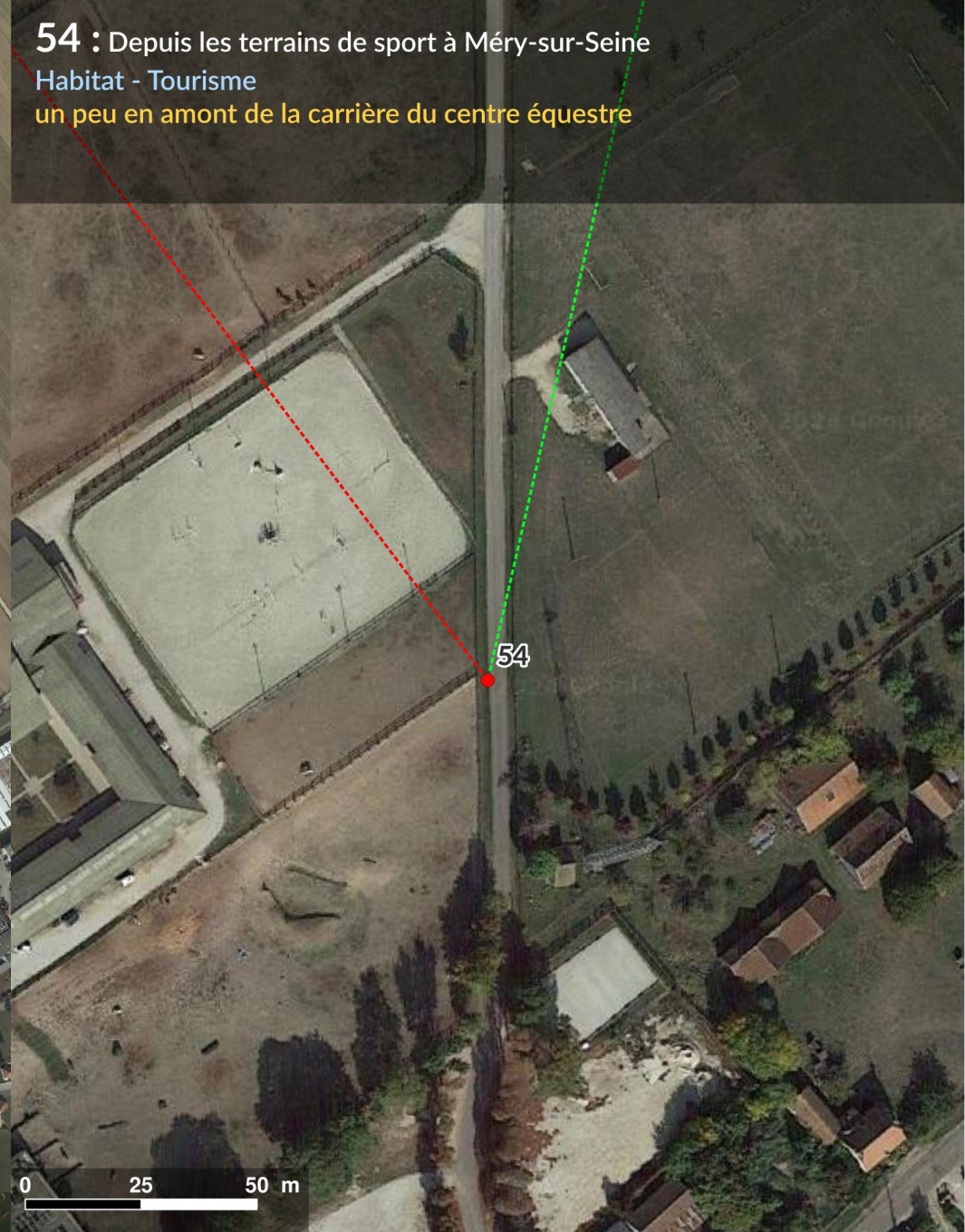



# 55 : Nord de Méry-sur-Seine

## Habitat

en lisière nord-ouest du lotissement prendre chemin à droite au bout de la rue du Général de Gaulle

PDV :

E : 765656

N : 6824573

Projet :

← 322°

↔ 357°

→ 32°

↔ 69.5°

▲ 0.9 km

▲ 4.3 km

0 250 500 m

Réalisé le 28/2/2024 par Géophom

0 25 50 m



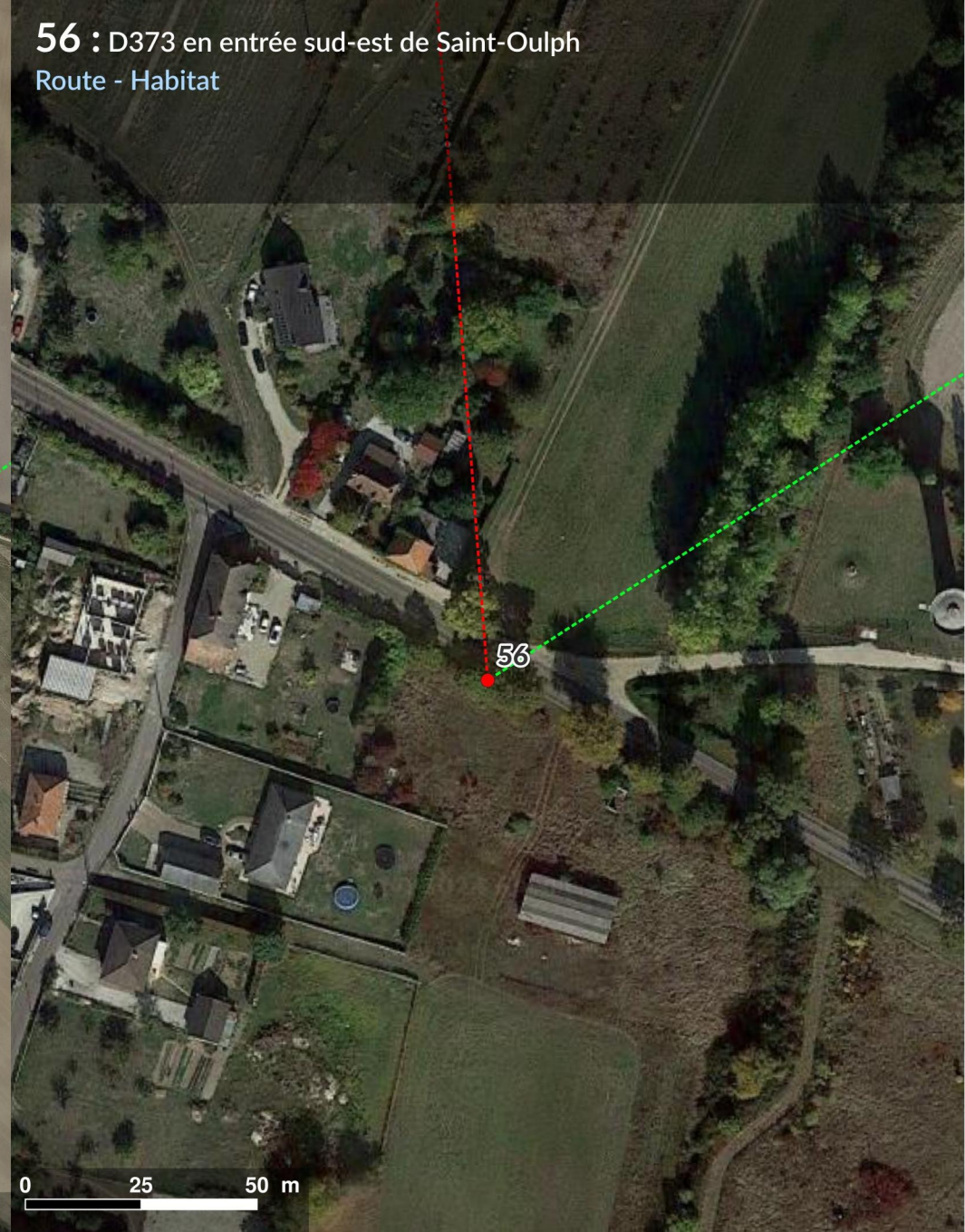



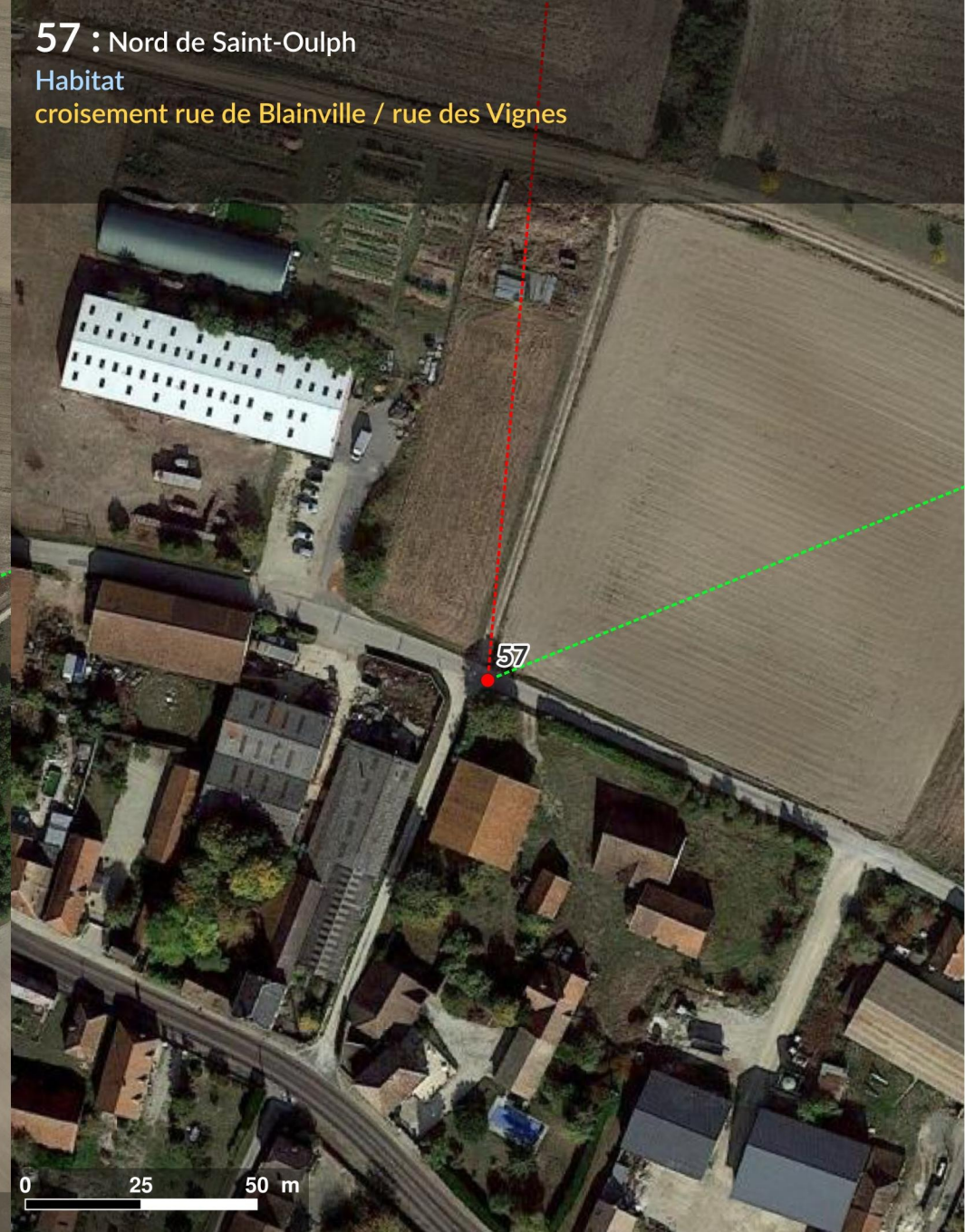



# 58 : D373 en sortie nord-ouest de Saint-Oulph Route - Habitat

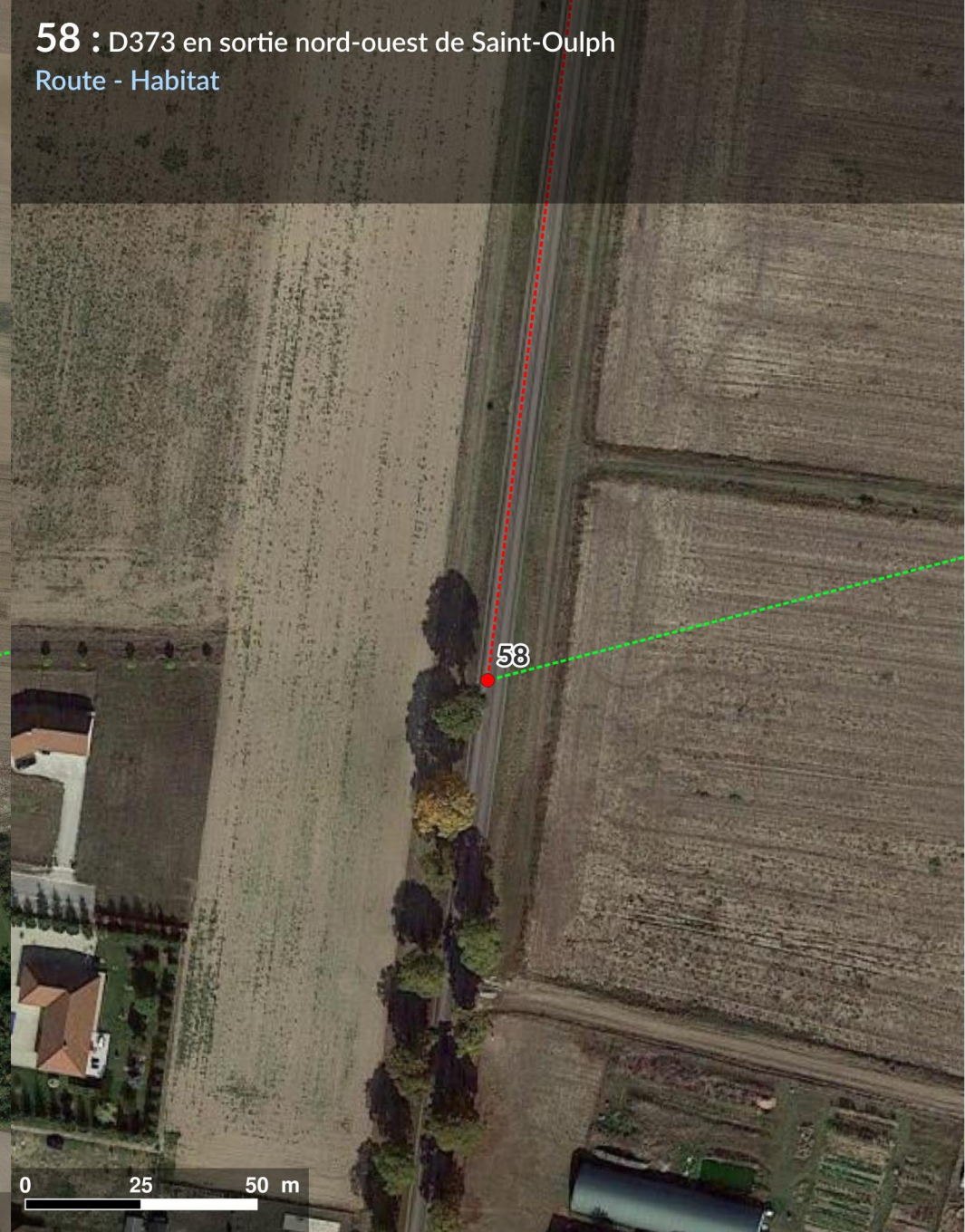
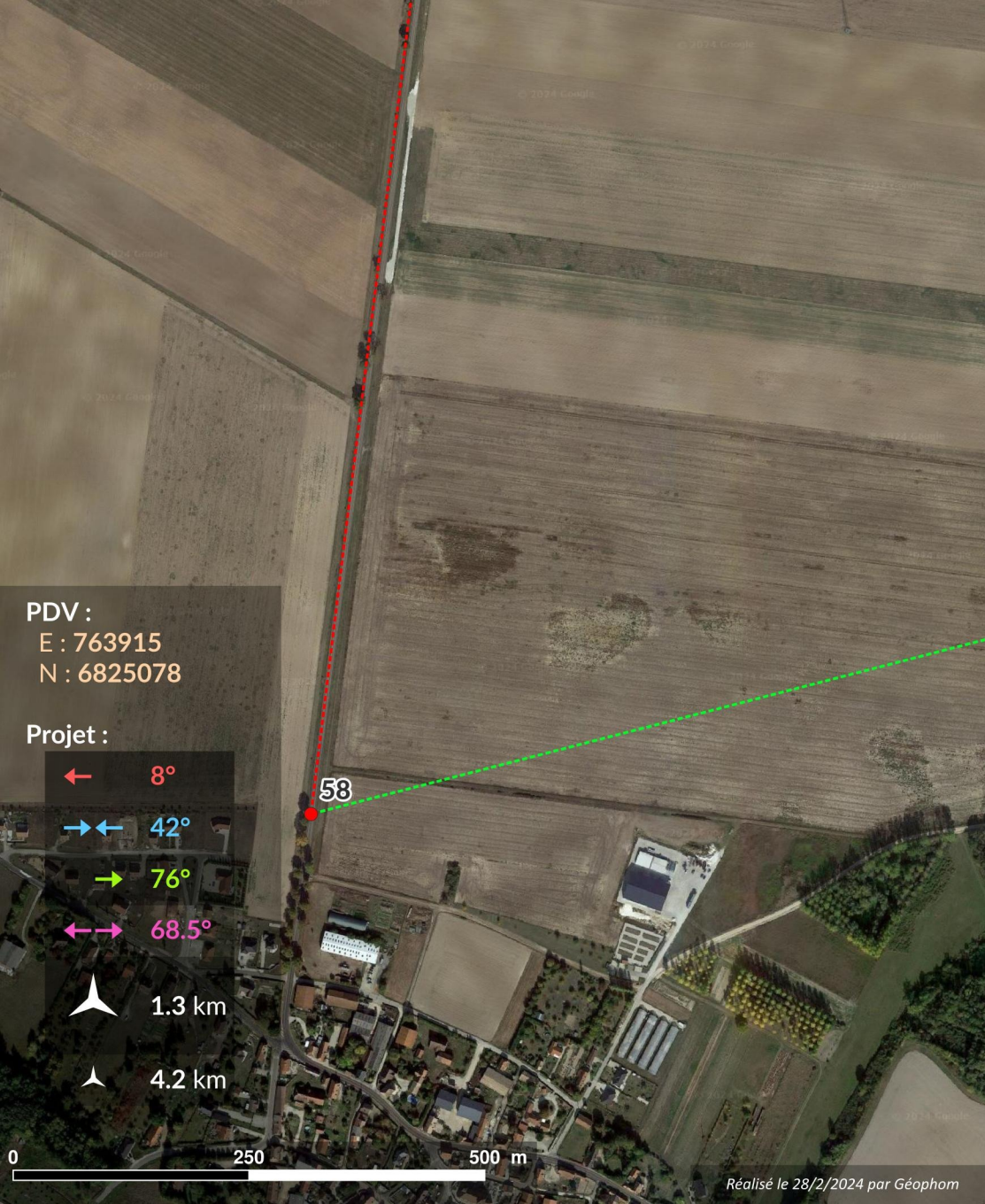



**59 : D373 abords de la cabane de cantonnier**  
Route - Patrimoine vernaculaire

